

PROTOKOLLE



Stand 02.2023_V2

“ BEAUTY IS AN ART, WE MADE IT A SCIENCE ”
FILMED PORTFOLIO

ART FILLER KOLLEKTION

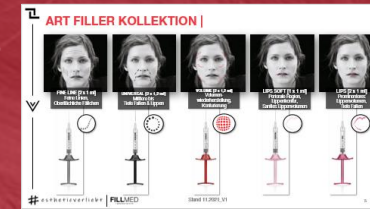

REVITALISIERUNG



SKIN PERFUSION





**BIO
NU+RI
GLOW**

**BEAU
+ I F
EYE**

**MEDICAL
HIGH
LIGH
+ING**

**BIO
NU+RI
LIFT**

**BIO
NU+RI
NECK**

BEAUTIFICATION & GESCHLECHTER ANSATZ

**BIO
NU+RI
SHAPE**

#estheticverliebt | FILLMED Stand 11.2021_V1

2.4 PROTOKOLL

NEGATIVER AUSDRUCK

2.4 FULL FACE

SCHATTEN & FALTEN

#estheticverliebt | FILLMED Stand 11.2021_V1

BIONUTRILIPS

**BIO
NU+RI
LIPS**

#estheticverliebt | FILLMED Stand 11.2021_V1

360° ÄSTHETIK | DIE PRODUKTLINIEN

DERMALFILLER - ART FILLER



POLYREVITALISIERUNG



SKIN PERFUSION & PEELINGS



ART FILLER KOLLEKTION |

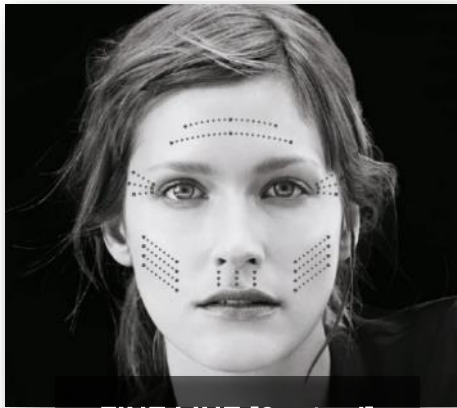

FINE LINE [2 x 1 ml]
Feine Linien,
Oberflächliche Fältchen



UNIVERSAL [2 x 1,2 ml]
Mittlere bis
Tiefe Falten & Lippen

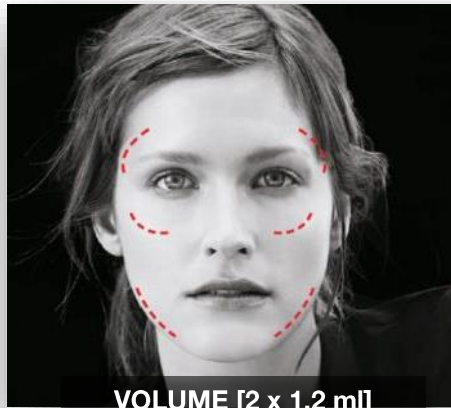

VOLUME [2 x 1,2 ml]
Volumen-
wiederherstellung,
Konturierung

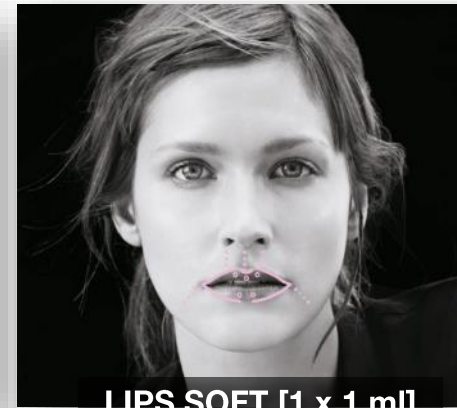

LIPS SOFT [1 x 1 ml]
Periorale Region,
Lippenkontur,
Sanftes Lippenvolumen



LIPS [2 x 1 ml]
Prominenteres
Lippenvolumen,
Tiefe Falten



ART FILLER® | Facts

	FALTEN		VOLUMEN	LIPPEN	
	FINE LINES	UNIVERSAL	VOLUME	LIPS SOFT	LIPS
INDIKATION	FEINE & OBERFLÄCHLICHE LINIEN	MITTLERE BIS TIEFE FALTEN	VOLUMENWIEDERHERSTELLUNG & KONTURIERUNG	PERIORALE REGION & SANFTES VOLUMEN	LIPPENVOLUMEN & LIPPENKONTUR
HA KONZENTRATION	20 mg/mL	25 mg/mL	25 mg/mL	25 mg/mL	25 mg/mL
VERHÄLTNIS SEHR LANGE KETTEN LANGE KETTEN	●○○○	●●○○	●●●●	●●○○	●●○○
GRAD DER VERNETZUNG	●○○○	●●●○	●●●●	●●○○	●●○○
FREIE HYALURONSÄURE	●●●●	●●●○	●○○○	●●○○	●●○○
LIDOCAIN	0.3%	0.3%	0.3%	0.3%	0.3%
PACKUNGSEINHEIT	2 x 1 mL	2 x 1.2 mL	2 x 1.2 mL	1 x 1 mL	2 x 1 mL
NADELN	4 x 30G½"	4 x 27G½"	4 x 27G½"	2 x 30G½"	4 x 27G½"
BEHANDLUNGSBEREICHE					
MOD	3	4	6	4	5
G` (Pa)	50-10	120-200	330-480	120-200	180-280
KOHÄSIVITÄT (mg)	9	50	98	50	70

TRI-HYAL®

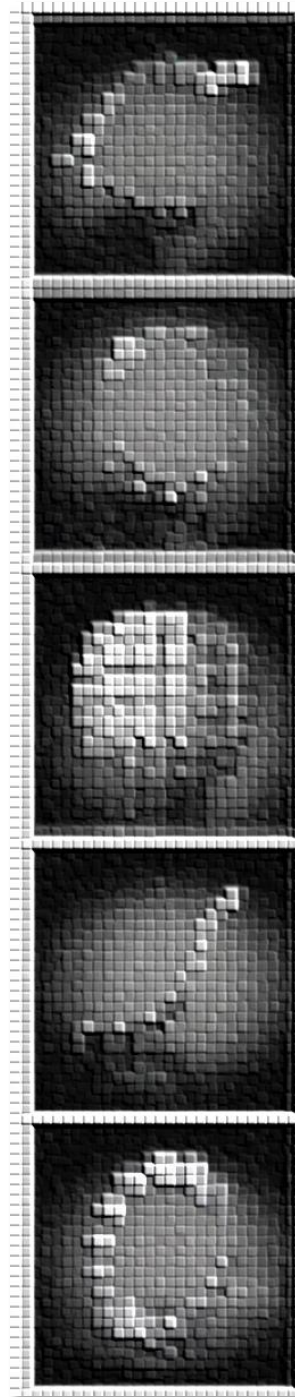

ART FILLER® | LIP ARRANGEMENT

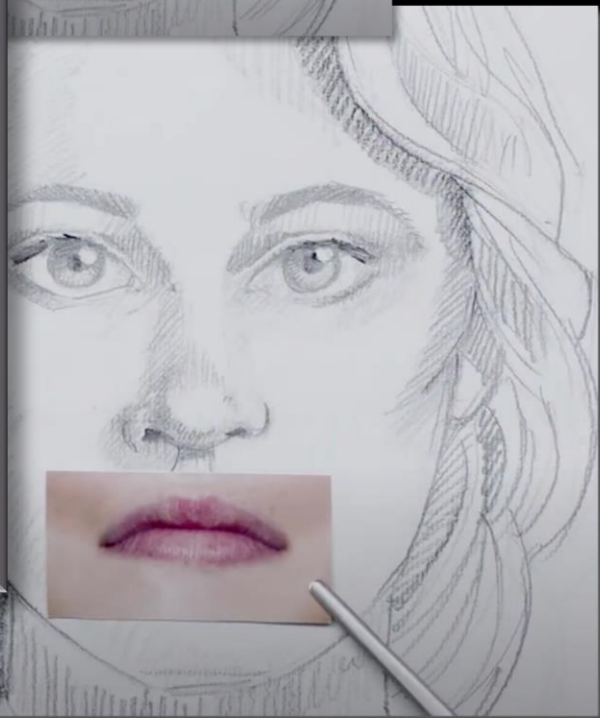
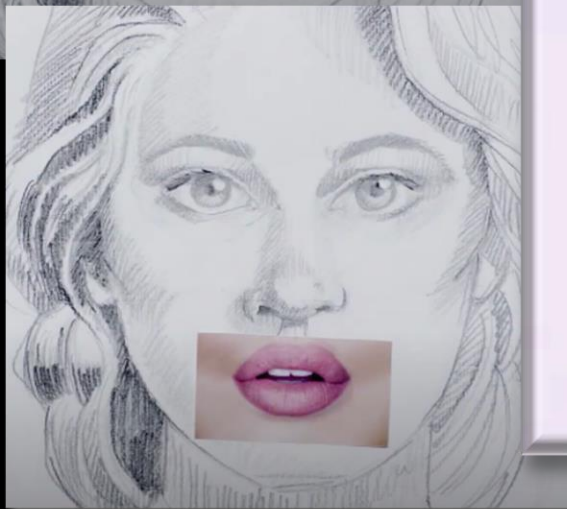
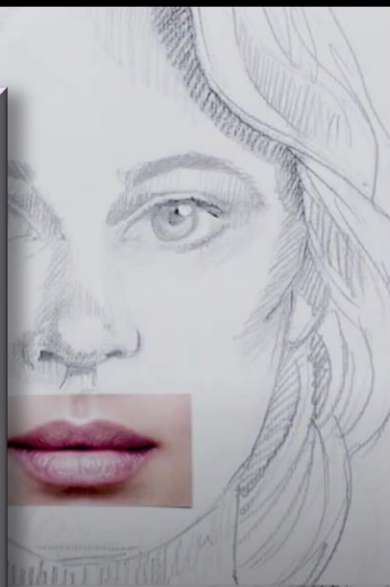
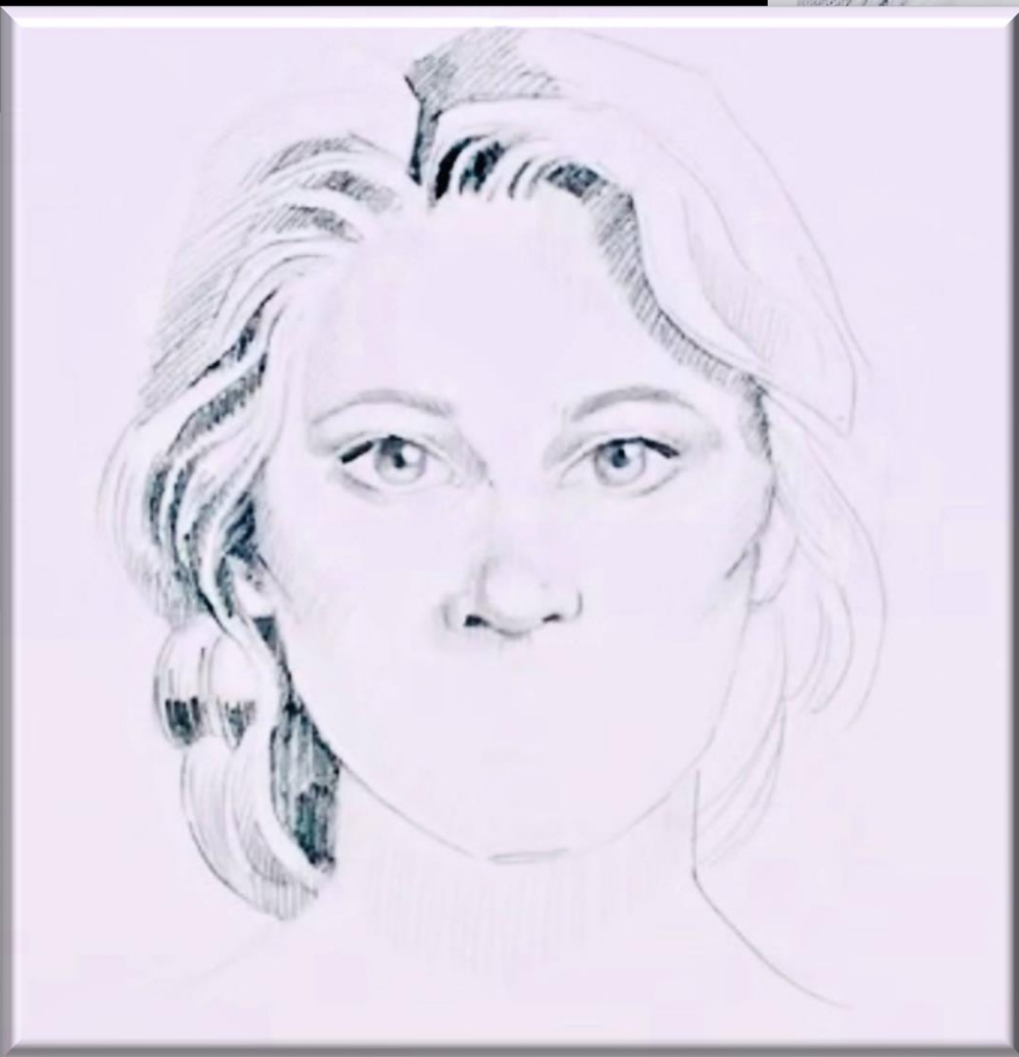
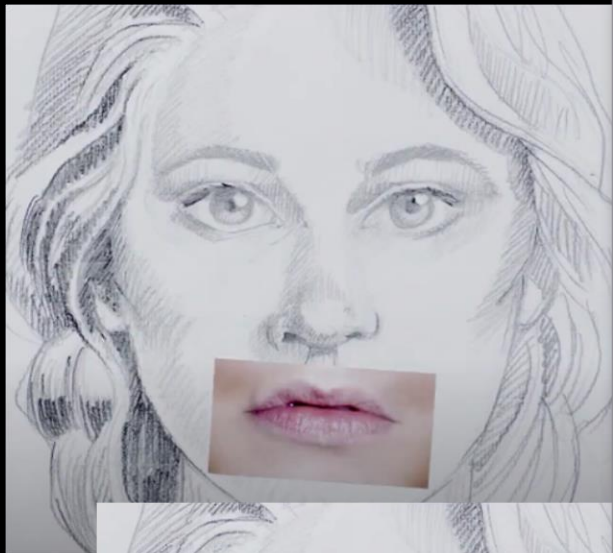

LIPS & LIPS SOFT | dezidiertes Lippen-Arrangement

ART FILLER® |
LIPS SOFT



- Häufig reifere Patienten – mit Alterserscheinungen im perioralen Bereich
- Konturierung der Rot-Weiß Linie, sanftes und dezentes Volumen
- Unerfahrene Patienten – 1. Behandlung
- Wunsch nach sehr natürlichem Ergebnis



ART FILLER® |
LIPS







- Häufig Millenials
- Patienten mit dem Wunsch nach voluminösen, prominenten, sinnlichen Lippen
- Mehr Projektion des Lippenrots
- Patienten, mit einem Shaping Bedarf im unteren Gesichtsdrittel, NLF

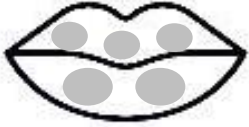
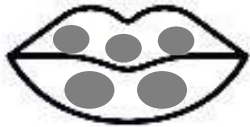

	NADEL	STEMPEL DRUCK
LIPS SOFT	30G	25N
LIPS	27G	11N

LIPS & LIPS SOFT | Injektionsempfehlungen

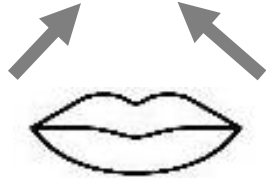
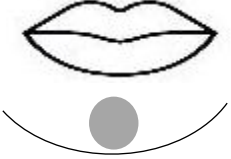
	LIPS SOFT Mucosa, Mittlere & Tiefe Dermis Leicht zu Injizieren	LIPS Mucosa, (mittlere &) tiefe Dermis Nicht zu oberflächlich / Feuchte Mucosa vermeiden Langsam in kleinen Mengen applizieren
LIPPENVOLUMEN	BOLUS 	BOLUS 
LIPPENKONTUR	LINEAR 	X
LIPPENPROJEKTION	X	RETRAHIEREND 
PERI-ORAL REGION	RETRAHIEREND Barcode Kommissur Dezente Marionettenlinien Philtrum 	RETRAHIEREND TIEFE NLF 
KINN	X	BOLUS 

360° ÄSTHETIK | DIE PRODUKTLINIEN

DERMALFILLER - ART FILLER



POLYREVITALISIERUNG



SKIN PERFUSION & PEELINGS



BIOREVITALISIERUNG | NCTF® 135 HA



NCTF® (CE0297) sind injizierbare Medizinprodukte der Klasse III, die nur von autorisierten Anwendern verwendet werden dürfen.

POLYREVITALISIERENDER KOMPLEX

59 Wirkstoffe + HA

HYALURONSÄURE
→ Hydratation der Haut

5
(mg/ml)

VITAMINE
→ Stimulation der
Kollagensynthese &
Neutralisation freier
Radikale

(Acide Ascorbique (Vit. C), Biotine (Vit. B8), Acide Pantothenique (Vit. B5), Acide Folique (Vit. B9), Inositol (Vit. I), Nicotinamide (Vit. B3), Pyridoxine (Vit. B6), Riboflavine (Vit. B2), Thiamine (Vit. B1), Tocopherol (Vit. E), Retinol (Vit. A), Vitamine B12)

12

STERILISIERUNG DURCH
FILTRATION.
ALLE AKTIVEN
INHALTS-STOFFE BLEIBEN
DABEI ERHALTEN.

STERILE A

CO-ENZYME
→ Stimulation von Stoffwechselprozessen

6

NUKLEINSÄUREN
→ Stimulation von Stoffwechselprozessen

5

ANTI-OXIDANTIEN & GLUTATHION
→ Abwehr gegenüber freier Radikale

5

AMINOSÄUREN
→ Unterstützung bei der Bildung von
Elastin & Kollagen

(Acide α -amino-butyrique, Alanine, Arginine, Asparagine, Acide Aspartique, Cystine, Glutamine, Acide Glutamique, Glycine, Histidine, Hydroxyproline, Isoleucine, Leucine, Lysine, Methionine, Ornithine, Phenylalanine, Proline, Serine, Taurine, Threonine, Tryptophane, Tyrosine, Valine)

24

MINERALIEN
→ Gewährleistung des Gleichgewichts
im Zellstoffwechsel

(Kalziumchlorid, Kaliumchlorid, Magnesiumsulfat, Natriumacetat, Natriumchlorid, Natriumdihydrogenphosphat)

6

BIOREVITALISIERUNG mit NCTF® |

Doppelter Benefit

NCTF® 135 HA

medizinisches Wirkstoffkonzentrat zur Revitalisierung der Haut

[5 x 3 ml; HA 5 mg/ml]

Unvergleichliches Produkt zur Revitalisierung & Hydratation strapazierter oder matter Haut und zur Behandlung kleiner Fältchen

GESICHT – HALS – DEKOLLETÉ

NCTF® 135 HA

FREIE HYALURONSÄURE: 5 mg/ml

→ HA-Konzentration schützt den Wirkstoffkomplex



BEAUTY
ACTIVATOR

X 2

PREVENTION
OF SKIN AGEING

By preserving skin's health

CORRECTION
OF SKIN AGEING

By targeting 1st signs of ageing



BIOREVITALISIERUNG mit NCTF®

Indikationen

100 % Hautqualität

360° WIRKSAMKEIT AUF DIE HAUTQUALITÄT - KLINISCH GEPRÜFTE ERGEBNISSE

+144%	AUSSTRAHLUNG ⁽²⁾ (in 88% der Fälle festgestellt)	+52%	GLEICHMÄSSIGKEIT ⁽³⁾	+24%	HAUTDICHE ⁽³⁾
+132%	HYDRATION ⁽²⁾ (in 83% der Fälle festgestellt)	-43%	FEINE FÄLTCHEN ⁽³⁾	+20%	HAUTDICKE ⁽³⁾

[1] Awarded as one of the best products of last 20 years in aesthetics from the Polish Association of Aesthetic Dermatology, 2018. [2] Study of the effects of the repeated intradermal injections of NCTF® 135 HA on the consequences of the cutaneous aging of the face, 2011. Open, multicentric and prospective study conducted in 17 centres. 40 patients included (51,5 years old on average), 3 of them left the study. 4 sessions spaced out by 15 days and 1 sessions by 30 days. [3] Clinical evaluation of anti-aging efficacy of mesotherapy with NCTF® 135 HA on healthy volunteers, 2014. Open, single-centre and prospective study. 20 patients included (49,25 years old on average), 2 of them left the study. 3 sessions spaced out by 15 days and 2 sessions by 30 days.

(1) Study of the effects of the repeated intradermal injections of NCTF® 135 HA on the consequences of the cutaneous aging of the face, 2011. Open, multicentric and prospective study conducted in 17 centers. 40 patients included (51,5 years old on average), 3 of them left the study. 4 sessions spaced out by 15 days and 1 sessions by 30 days.

(2) Clinical evaluation of anti-aging efficacy of mesotherapy with NCTF® 135 HA on healthy volunteers, 2014. Open, single center and prospective study. 20 patients included (49,25 years old on average), 2 of them left the study. 3 sessions spaced out by 15 days and 2 sessions by 30 days.

+++FIBROBLASTENSTIMULATION
+++FREIE RADIKALE ABWEHR



HYDRATION

STRAHLKRAFT

PORENGRÖSSE

HAUTDICHE

FÄLTCHEN

GLEICHMÄSSIGKEIT



BIOREVITALISIERUNG mit NCTF® |

Injektionstechniken & Injektionstiefe

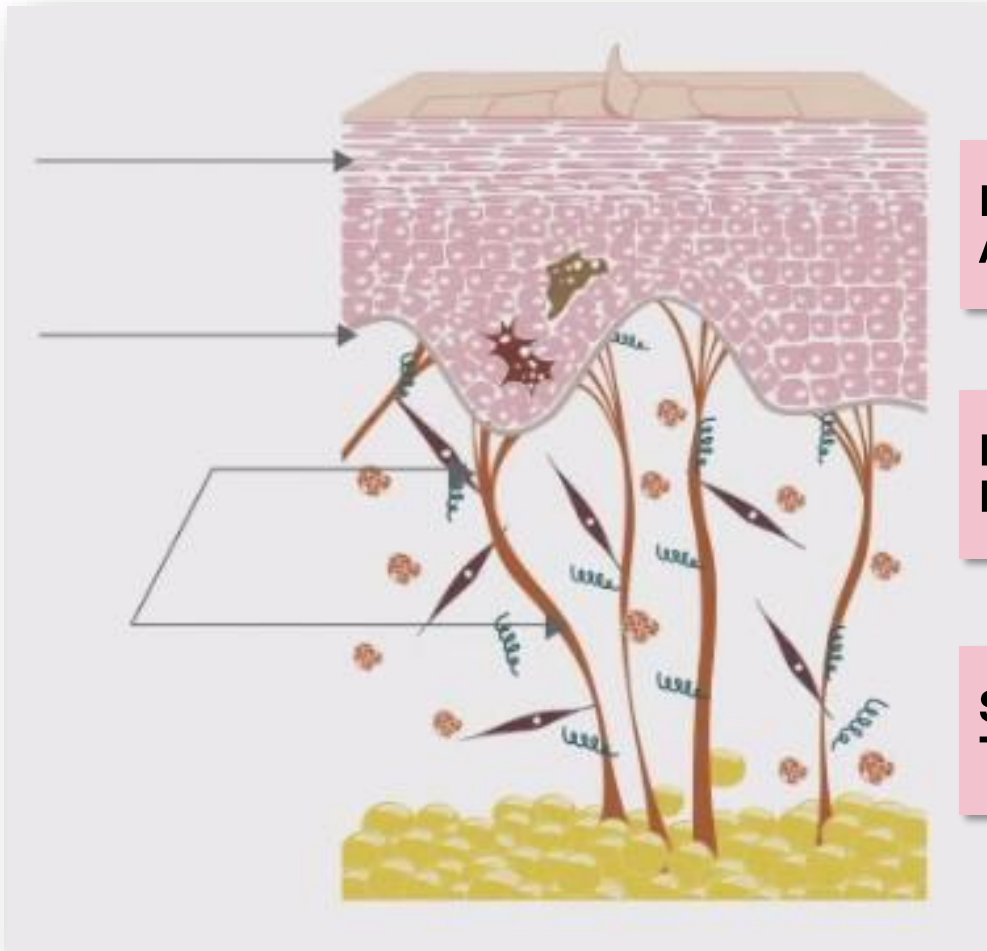

MEHRSCHICHTIG

**EPIDERMAL: QUADDELN
AUSSTRAHLUNG & HYDRATISIERUNG**

**INTRADERMAL: PAPELN
FEINE LINIEN & FÄLTCHEN**

**SUBDERMAL:
TONIZITÄT & DICHTER**



NCTF PROTOKOLL (Klassisch) |

3-5 Sitzungen – Je nach Ausgangsbefund



2x pro Jahr:
3 Sitzungen in ca. 6 Wochen

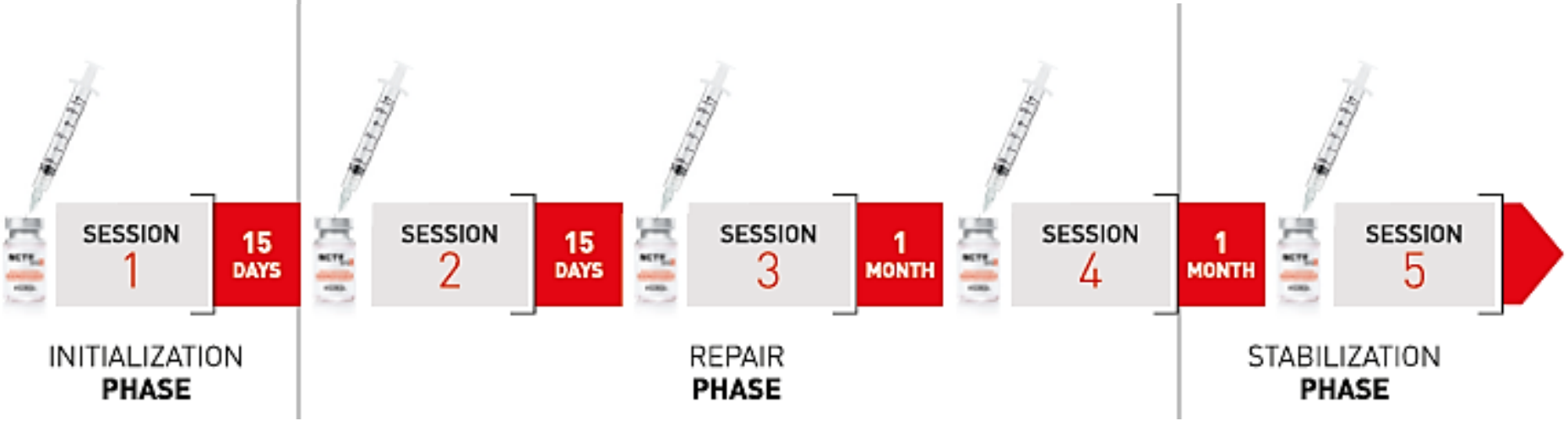

2x pro Jahr:
5 Sitzungen in
ca. 3 Monaten

NCTF | Theoretische Therapiekurve Polyrevitalisierung

VERBESSERUNG
DES HAUTBILDES

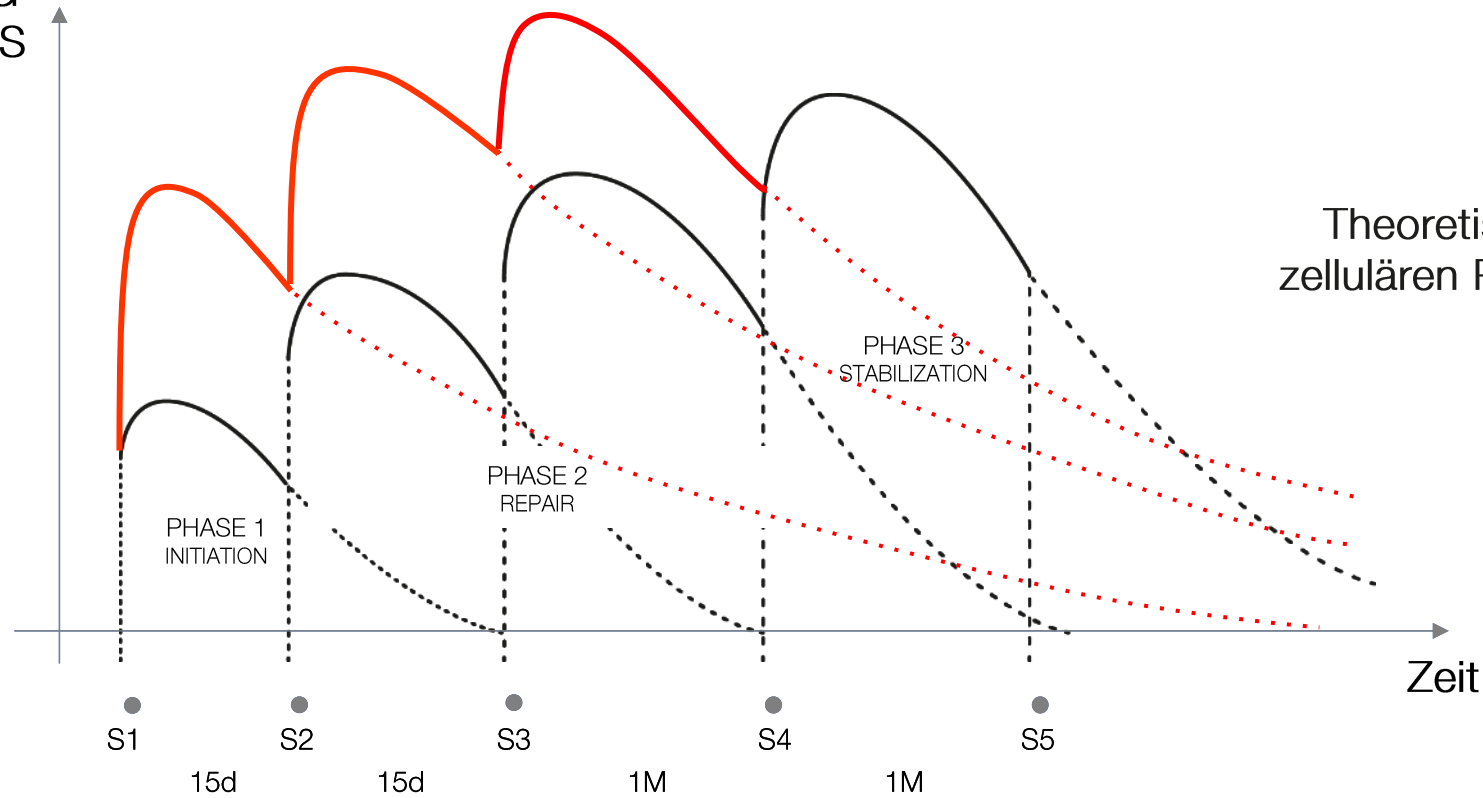

Theoretische Kurve der
zellulären Polyrevitalisierung

BIOREVITALISIERUNG

NEW
CELLULAR
TREATMENT
FACTOR

M-HA 10



FILLMED
LABORATOIRES



HYDRATION | M-HA[®] 10 ...pure Hyaluronsäure



TIEFENHYDRIERUNG
STRAHLKRAFT
ELASTIZITÄT
FEINE FÄLTCHEN & LINIEN

HYDRATION mit M-HA® 10 | pure Hyaluronsäure

M-HA® 10
reine Hyaluronsäure

[3 x 3 ml; HA 10 mg/ml]

M-HA 10 enthält nicht vernetzte Hyaluronsäure, die für eine sofortige Hydratation des Hautgewebes sorgt. Der natürliche Feuchtigkeitsgehalt des Gewebes wird wiederhergestellt und die Haut beeindruckt mit neuer Festigkeit und intensiver Ausstrahlung.

GESICHT – HALS – DEKOLLETÉ

Viskoelastische Lösung zur Hydratation.

Molekulargewicht $1,1 \times 10^6$ Dalton.
Sehr nah an nativer, körpereigener HA für eine hohe Bioaffinität.



STERILE A

STERILISIERUNG
DURCH DOPPELTE
FILTRATION OHNE
VERWENDUNG
HOHER
TEMPERATUREN.

M-HA® 10 | Protokoll



PROTOKOLL: 3 Sitzungen, epidermale Injektion



3 Wochen



3 Wochen



"ASSESSMENT OF THE EFFICACY OF THE MEDICAL DEVICE M-HA@10 ON THE FINE LINES REDUCTION AND FACE SKIN QUALITY OF 30 SUBJECTS: A RANDOMIZED, DOUBLE-BLIND, PLACEBO-CONTROLLED, SPLIT-FACE STUDY 2020. Monocentric study, 30 patients included (56.8 years old on average), 28 of them completed the study. Three sessions, spaced out by 22 days, of multiple intradermal injections (mesotherapy) on the subject's face."

NANOSOFT™ | DIE FEINSTE NADEL DER BRANCHE



NANOSOFT™



NANOSOFT™ TRIPLE NADEL |



3 MIKRONADELN (0,6 mm Länge)

jede einzelne Nadel entspricht ca. 36G

EINFACHE HANDHABUNG

blaue Markierung dient als Orientierung

KOMPARTIBILITÄT

Verwendung mit jeder herkömmlichen Spritze möglich



NANOSOFT™

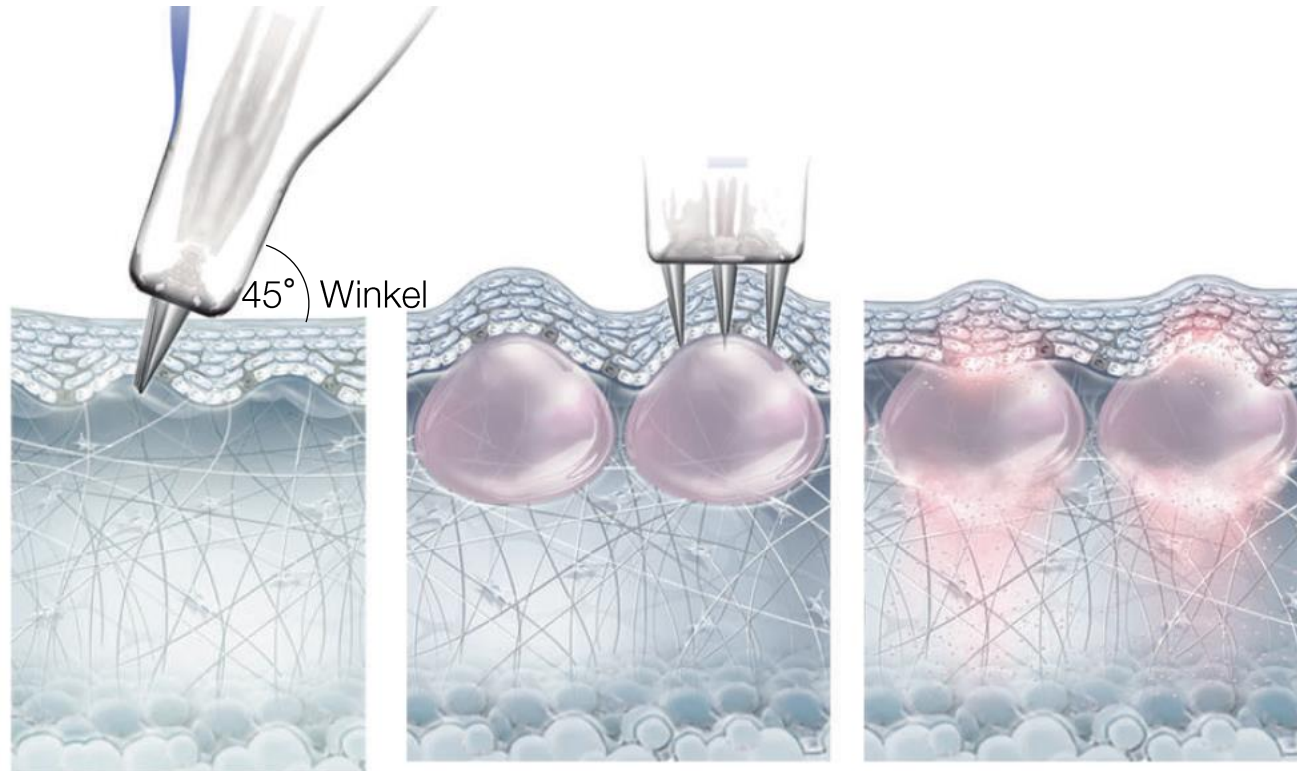

> Injektion von NCTF® in die obere Dermis

> Erzeugung einer Quaddel

> Zeitliche Diffusion von NCTF®
> Die Quaddeln klingen nach spät. 24h ab

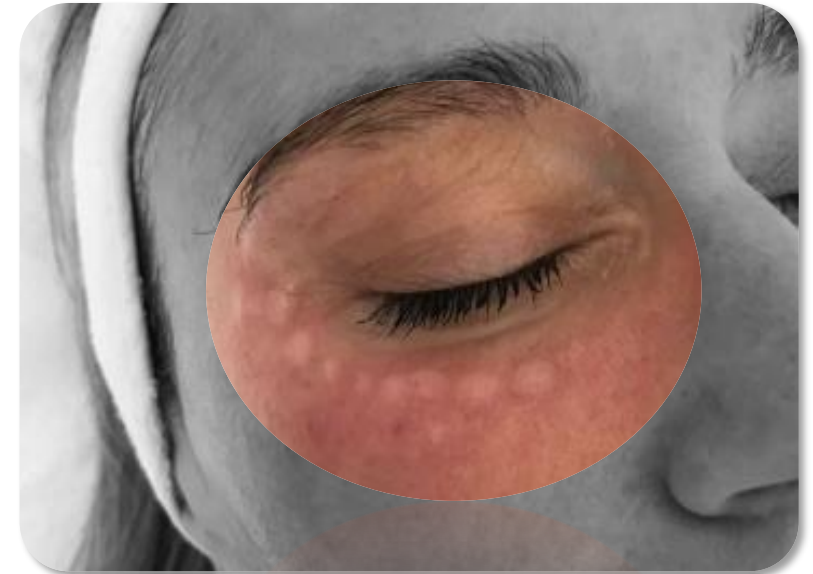

[HIER KLICKEN - VIDEO: HOW TO USE NANOSOFT](#)

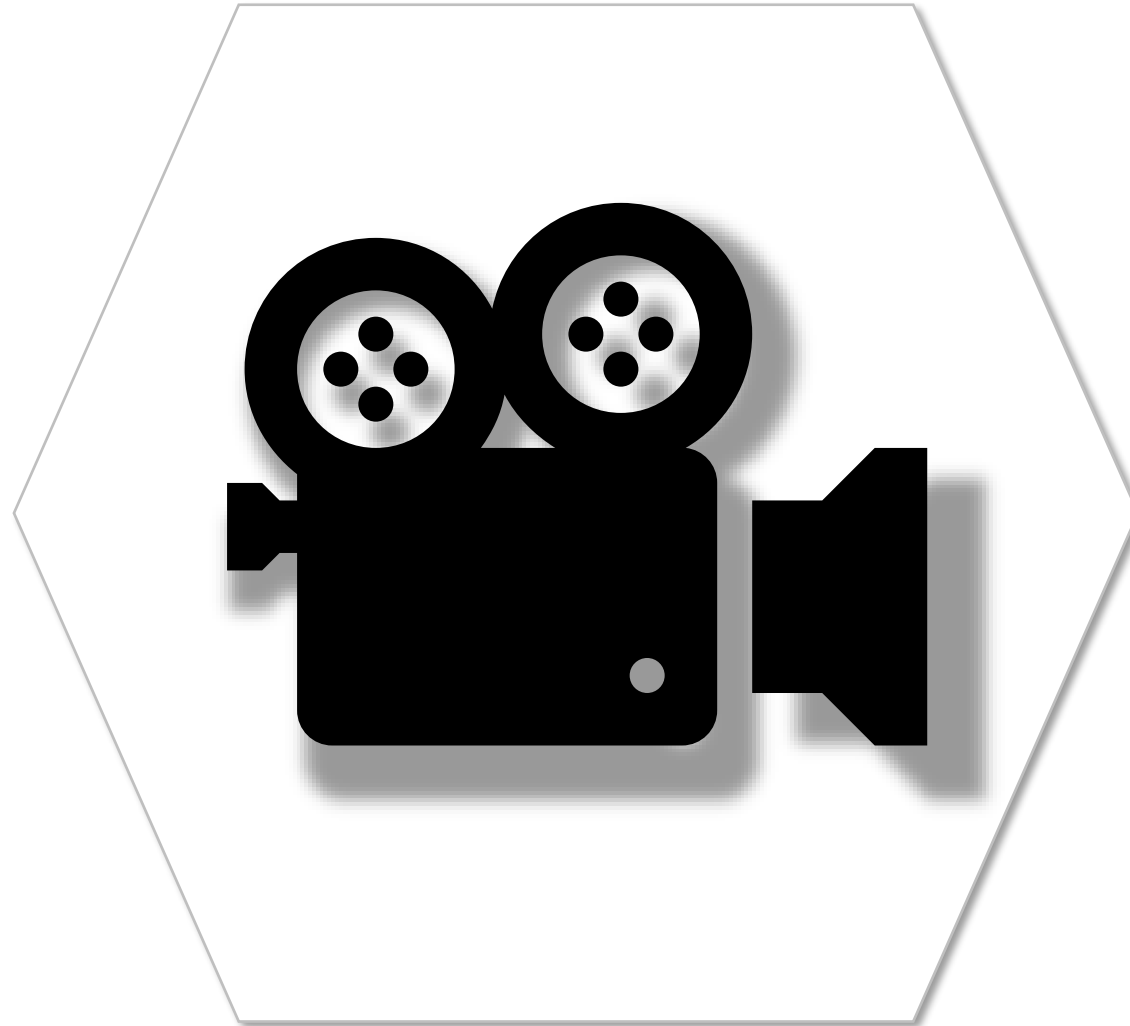

360° ÄSTHETIK | DIE PRODUKTLINIEN

DERMALFILLER - ART FILLER



POLYREVITALISIERUNG



SKIN PERFUSION & PEELINGS



SKIN PERFUSION Peelingübersicht

LIGHT PEEL®

20% Peeling-Komplex:
Gluconolacton + Mandelsäure



[100 ml | pH ≈ 3,5]

Indikationen:
feine Linien, Mattigkeit

-39% FINE LINES(3)
97% IDEAL FOR SENSITIVE SKIN(3)
97% MORE RADIANT SKIN(3)

TIME PEEL®

50% Peeling-Komplex:
Gluconolacton + Glykolsäure

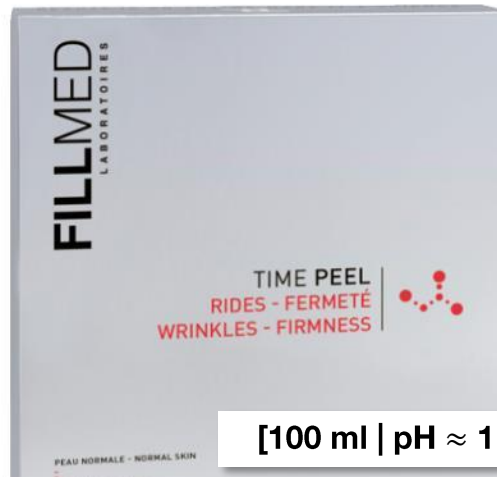

[100 ml | pH ≈ 1,2]

Indikationen:
Falten, Hauterschaffung

-100% RADIANT COMPLEXION(1)
91% SMOOTHER SKIN(1)
85% FIRMER SKIN(1)

BRIGHT PEEL®

50% Peeling-Komplex:
Gluconolacton + Phytinsäure +
Zitronensäure + Glykolsäure



[100 ml | pH ≈ 1,5]

Indikationen:
Altersflecken, unebene Haut

93% BRIGHTER SKIN(2)
78% EVEN COMPLEXION(2)
75% DARK SPOT REDUCED(2)

SKIN PERFUSION | Peeling

BRIGHT PEEL

medizinische Peelinglösung

[100 ml | pH ≈ 1,5]

FILLMED Bright Peel ist ein Anti-Aging-Peeling zur professionellen Anwendung für normale Haut und eignet sich zur Korrektur von Falten und Hyperpigmentierung.

FILLMED Bright Peel reduziert dunkle Flecken, Ausstrahlung und Fältchen.

INHALTSSTOFFE

Peel-Komplex:

Gluconolakton + Phytinsäure +
Zitronensäure + Glykolsäure

INDIKATIONEN

Anti-Aging-Peeling für normale Haut
Dunkle Flecken
Ausstrahlung
Falten



P
E
E
L
I
N
G

Protokoll:

4 Sitzungen mit einem
Abstand von 14 Tagen.
Das Set ist ausreichend für
ca. 35-40 Behandlungen.

#estheticverliebt

FILLMED
LABORATOIRES

Stand 11.2021_V1

VOR & NACH JEDEM PEELING

PRE PEEL®

Vorbereiten



[100 ml | pH ≈ 4]

POST PEEL®

Neutralisieren



[100 ml | pH ≈ 8]

SKIN PERFUSION | Post-Procedure

B3-RECOVERY CREAM

beruhigende Pflegecreme mit Vitamin B3 und Urea

[50 ml | 250 ml]

FILLMED B3-RECOVERY CREAM ist eine beruhigende Pflege, ideal nach ästhetischen Eingriffen, mit feuchtigkeitsspendenden Eigenschaften, um empfindliche und reaktive Haut zu hydrieren, heilen und schützen. Hochkonzentriertes Vitamin B3 fördert die Kollagensynthese und stärkt die Hautbarriere.

AKTIVE INHALTSSTOFFE

Vitamin B3 1% + H-Urea 2% /
[Rhamno- Komplex + Pflanzenkomplex
(Braunalgen-, Maisöl-, Mimosen- und
Planktonextrakt) + Mirabilis Jalapa Extrakt]

INDIKATIONEN

Regeneration
Beruhigung
Anti-Redness

BEST
SELLER



Anstelle einer Feuchtigkeitscreme verwenden, um die Haut intensiv zu beruhigen und zu regenerieren. Ideal geeignet nach einer ästhetischen Behandlung oder dann, wenn die Haut besonderen Schutz braucht. Kann für den ganzen Körper verwendet werden.

SKIN PERFUSION | Masken

EYE-RECOVER MASK

Augenmaske auf Hydrogelbasis

FILLMED EYE-RECOVER MASK Augenmasken für einen sofortigen Anti-Aging-Effekt. Die Pads reduzieren dunkle Augenringe, Tränensäcke, Falten und hängende Augenlider. Sie sorgen für eine weiche, hydratisierte Haut mit weniger Falten und einer frischen Ausstrahlung.

AKTIVE INHALTSSTOFFE

Hydrogel-Technologie und kraftvoller Wirkstoff-Komplex:

3-Peptide + Kollagen-Peptid + HMW-
Polysaccharide + Provitamin B5

INDIKATIONEN

Abschwellend und beruhigend
Dunkle Augenringe, Schwellungen, Falten, hängende
Augenlider.



Für alle Hauttypen geeignet und einfach anzuwenden. Pro Sachet sind jeweils zwei Masken enthalten, die auf die gereinigte und trockene Augenpartie aufgelegt werden. Die Einwirkzeit beträgt 10-15 Minuten, nach dem Abnehmen der Maske muss der Bereich nicht abgespült werden. Die Maske kann regelmäßig (1-2x pro Woche) oder einfach für einen sofortigen Frischekick genutzt werden.

PROTOKOLLE | Fokus Patientenwunsch & -Bedarf

PRÄVENTION

In frühem Stadium,
Jugendlichkeit & Hautkapital



KORREKTUR

Bedarf zur Verbesserung einer
ästhetischen Abweichung,
Optimierung eines komplexeren Bereichs



BEAUTIFICATION

Suche nach Perfektion,
Hervorheben von Merkmalen,
Einzigartigkeit kreieren



RESTAURATION

Notwendigkeit,
verlorenes Volumen zu erneuern,
Restauration von (zeitbedingten)
Alterserscheinungen



PROTOKOLLFAMILIEN | Behandlungskonzepte

DERMALFILLER - ART FILLER

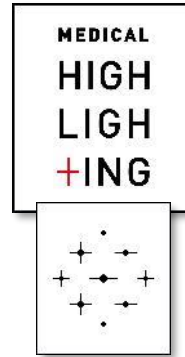

NCTF + X



ART FILLER
M-HA 10
und / oder
PEELING

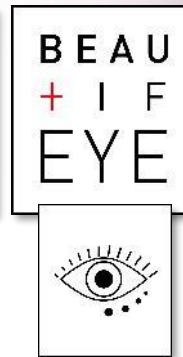
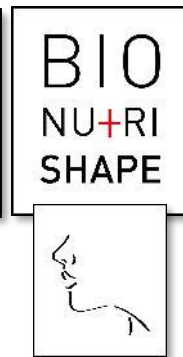
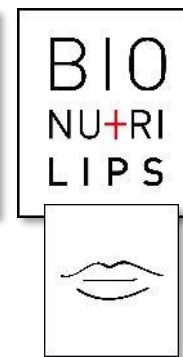

PROTOKOLLFAMILIEN | Behandlungskonzepte

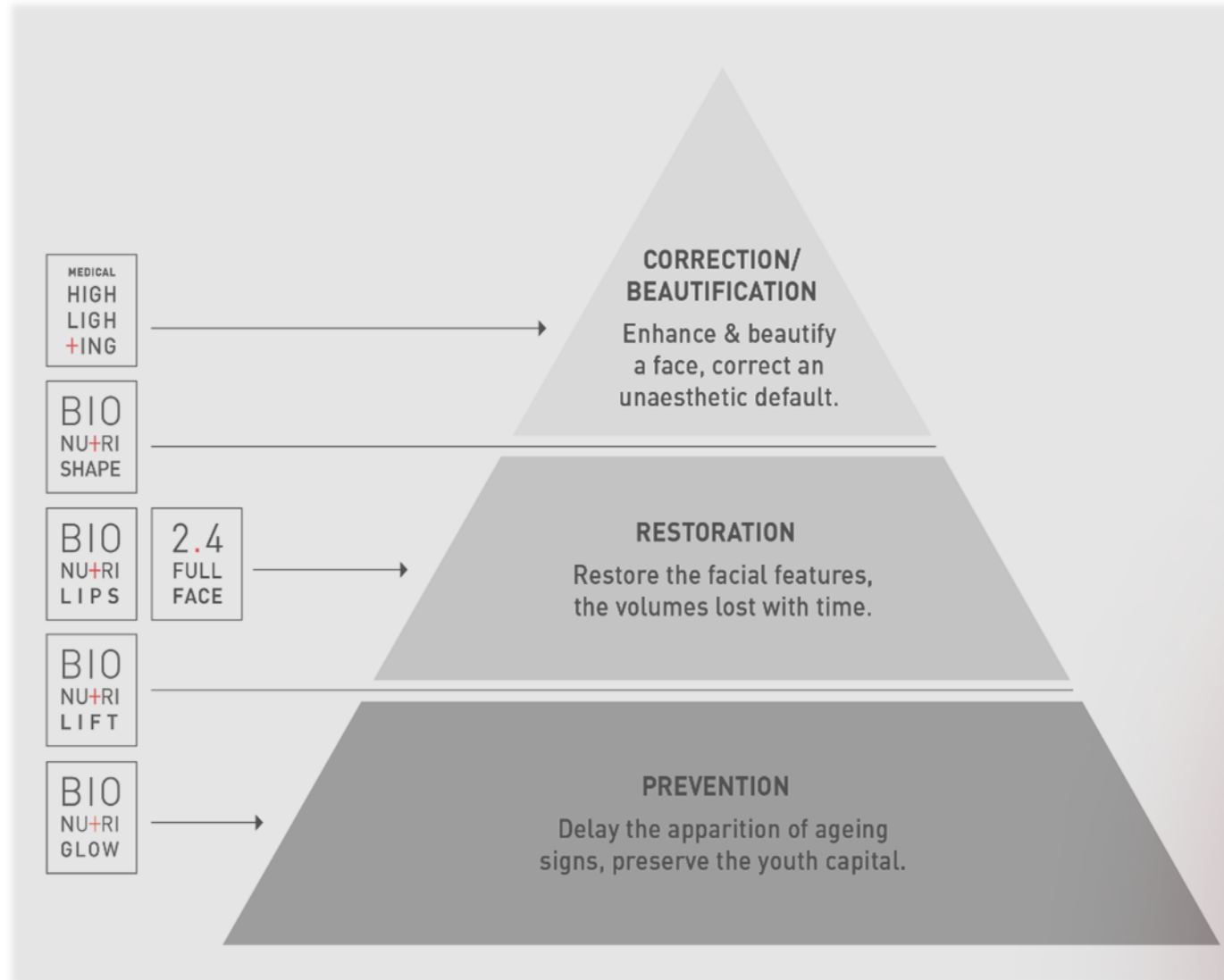



**BIO
NU+RI
GLOW**

**BEAU
+ I F
EYE**

**MEDICAL
HIGH
LIGH
+ING**

**BIO
NU+RI
LIFT**

**BIO
NU+RI
NECK**

BEAUTIFICATION & GESCHLECHTER ANSATZ

**BIO
NU+RI
SHAPE**

#estheticverliebt | FILLMED

Stand 11.2021_V1

2.4 PROTOKOLL

NEGATIVER AUSDRUCK

2.4 FULL FACE

SCHATTEN & FALTEN

#estheticverliebt | FILLMED

Stand 11.2021_V1

BIONUTRILIPS

**BIO
NU+RI
LIPS**

#estheticverliebt | FILLMED

Stand 11.2021_V1

BIO

NU+RI

GLOW



PREVENTION |



BIO
NU+RI
GLOW

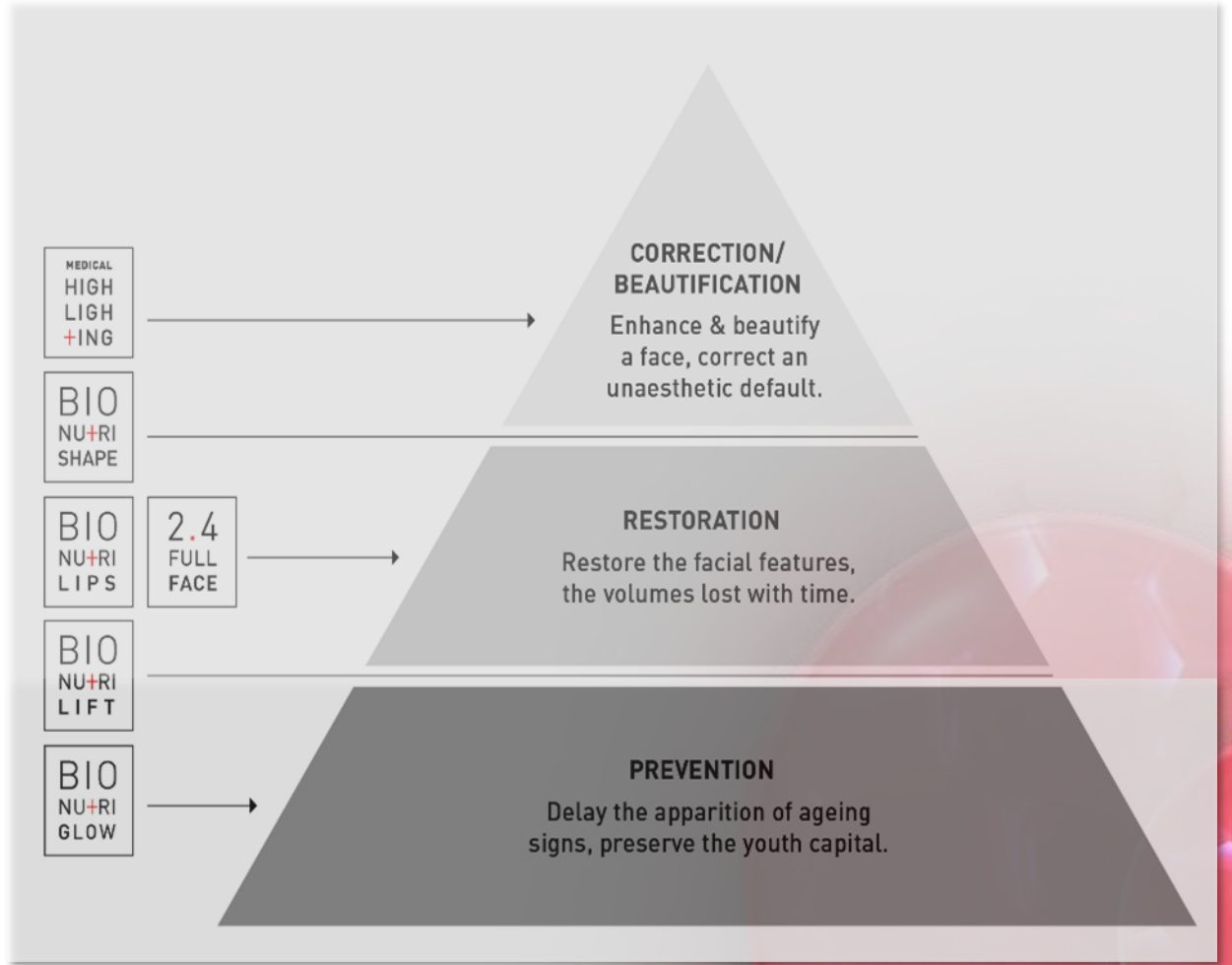

BIONUTRIGLOW PROTOKOLL |

Anpassung an jeden Patienten möglich



**VERBESSERUNG DER
HAUTOBERFLÄCHE**
mit oder ohne Injektionen

Anwendbar für alle Patienten

**Auch besonders geeignet für sehr junge Haut,
als „Einstiegsbehandlung“**

Kombinierbar mit anderen ästhetischen Protokollen

BIONUTRIGLOW PROTOKOLL |

3 Schritte

IN DER PRAXIS

AFTER CARE

1

PEELING AUFTRAGEN

PRE-PEEL
(Vorbereitung mit Wattepad)

PEELING
LIGHT / BRIGHT / TIME PEEL
(mit Pinsel)
→ 3 min Einwirkzeit

POST-PEEL
(Neutralisation mit Wattepad)



2

NCTF® 135 HA Anwendung

NCTF® 135 HA injizieren
(Wahlweise verschiedene
oberflächliche
Injektionstechniken
oder mit Micro-Needling
(z.B. mit DERMAPEN 4)



3

Haut- beruhigung

Tragen Sie die B3-
RECOVERY CREAM auf,
um die Haut zu
beruhigen.
Wahlweise können
weitere SKIN-
PERFUSION Produkte
kombiniert werden



BIONUTRIGLOW PROTOKOLL | die Intervalle: 3 Behandlungen in 30 Tagen



TAG
1

TAG
15

TAG
30



GALERIE BIONUTRIGLOW | Vorher-Nachher



VORHER | D0

NACHHER | D30



GALERIE BIONUTRIGLOW | Vorher-Nachher





GALERIE BIONUTRIGLOW | Vorher-Nachher



VORHER | D0

NACHHER | D30

BNG | Behandlungsmöglichkeiten



TECHNIK

VORTEILE

INJEKTION
MANUELL



**OBERFLÄCHLICHE
QUADDELN**

Kombination verschiedener
Techniken auf verschiedenen
Ebenen möglich

INJEKTION
NEEDLE PEN



**MICRONEEDLING
STIMULATION**

Schnell, schmerzlos
Ideal für periorale und
periokulare/periorbitare
Konturen

INJEKTION
NANOSOFT



**INJEKTION IN DIE
OBERE DERMIS**

Empfindliche Bereiche:
Augenkontur, Hals, Dekolleté

NEW

INTRADERMALE INJEKTION | die Ergebnisse



VORHER

1 Monat NACH
1 Behandlung

Dermapenworld™

“Dermapen Behandlungen”
A Synergy of Solutions



#esthetieverliebt

Dermapenworld™

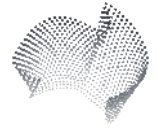

DERMAPEN 4

Exklusive & konkurrenzlose Technologie



- 90° Eintritts- & Austrittspunkt = kein Ziehen/Reißen der Haut
- Einstellbare Nadeltiefe (0,2mm-3mm)
- 4 Geschwindigkeiten (66RPS, 90RPS, 105RPS & 120RPS)
→ 1920 Einstichkanäle pro Sekunde = das Nonplusultra der fraktionierten Verjüngung
- Selbstkalibrierende ST (Narben-Behandlungseinstellung)
= 3mm Tiefe bei 60RPS, standardisierte Behandlungen
- 'Glide'- und 'Imprint'-Technik = verfahrenstechnische Präzision
- Leichtes und ergonomisches Design = ermüdungsfreier Einsatz
- 16 x 33G Nadelpatrone = schnelleres und präziseres Arbeiten



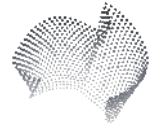

DERMAPEN 4

Anti-Kontamination Management

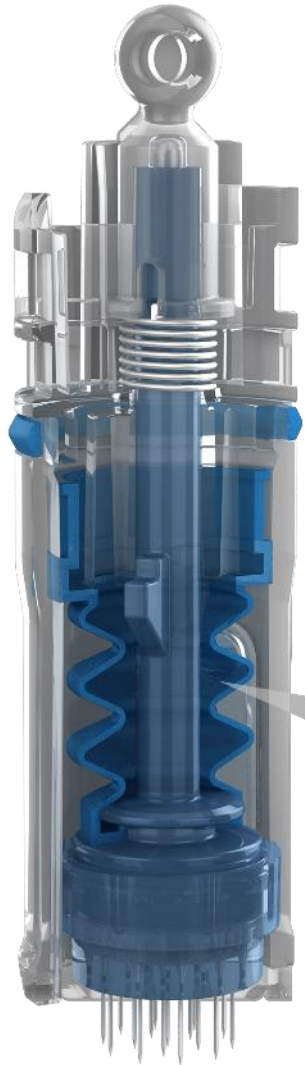

- **4 Silikonmembranen verhindern Kreuzkontamination und Flüssigkeitsrückfluss = Sicherheit**
- **Externer Flüssigkeitsschutz schützt den Pen**
- **Sterile Nadelkartuschen & DpSleeves = sterile Arbeitsumgebung für Ihre Sorgfaltspflicht**
- **AOVN (Advanced Oscillating Vertical Needle) Nadelführung = präzise & kontrollierte Einstichkanäle**

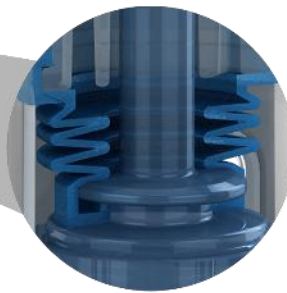

BIO
NU+RI
LIFT

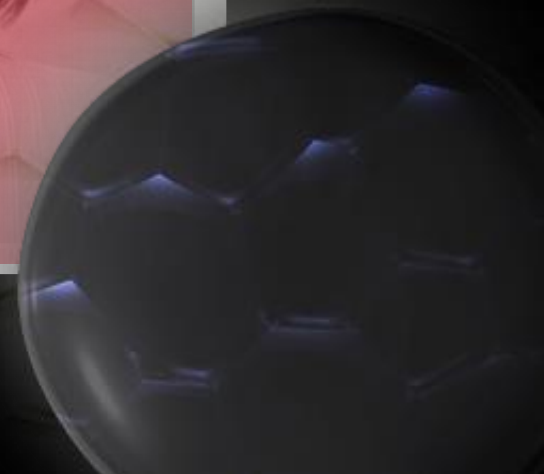

PROTOKOLL | BIONUTRILIFT

FILLER

FINE LINE oder
UNIVERSAL



BIOREVITALISIERUNG

NCTF 135 HA



KANÜLE

BIONUTRILIFT CANNULA
oder TSK STERIGLIDE



LIFT & SMOOTH

BIONUTRILIFT PROTOKOLL | An jeden Patienten anpassbar



**TYP 1
MILD**



**TYP 2
MODERAT**



**TYP 3
FORTGE-
SCHRITTEN/
SCHWER**

OBERE VEKTOREN



OBERE & UNTERE VEKTOREN



+/-



OBERE & UNTERE VEKTOREN



+/-



BEHANDLUNGSKONZEPT | BIONUTRILIFT

GRAD 1

Erste Falten und Linien



FINE LINES
NCTF 135 HA

GRAD 2

Bestehende ausgeprägte Falten und Linien



UNIVERSAL SUP
FINE LINES INF
NCTF 135 HA

GRAD 3

Verlust der Spannkraft, Elastose, Pigmentierung

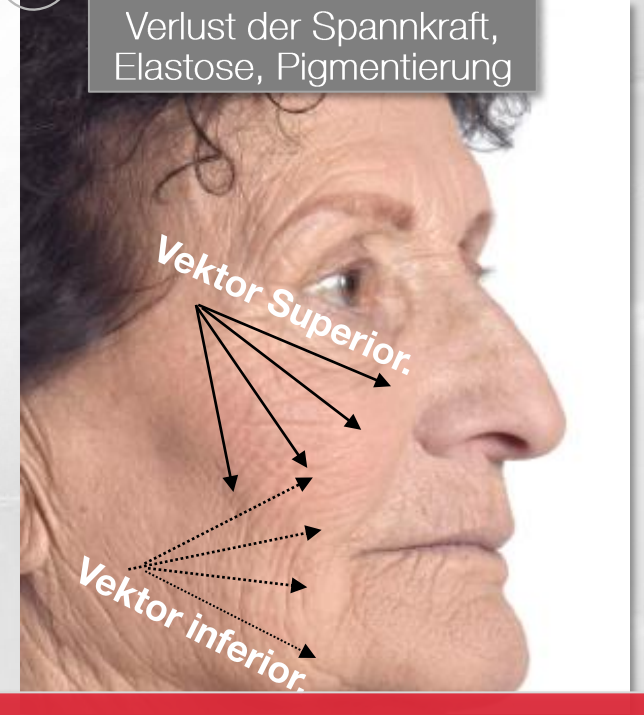

UNIVERSAL SUP & INF
NCTF 135 HA

HIER KLICKEN - VIDEO: BIONUTRILIFT PROTOKOLL

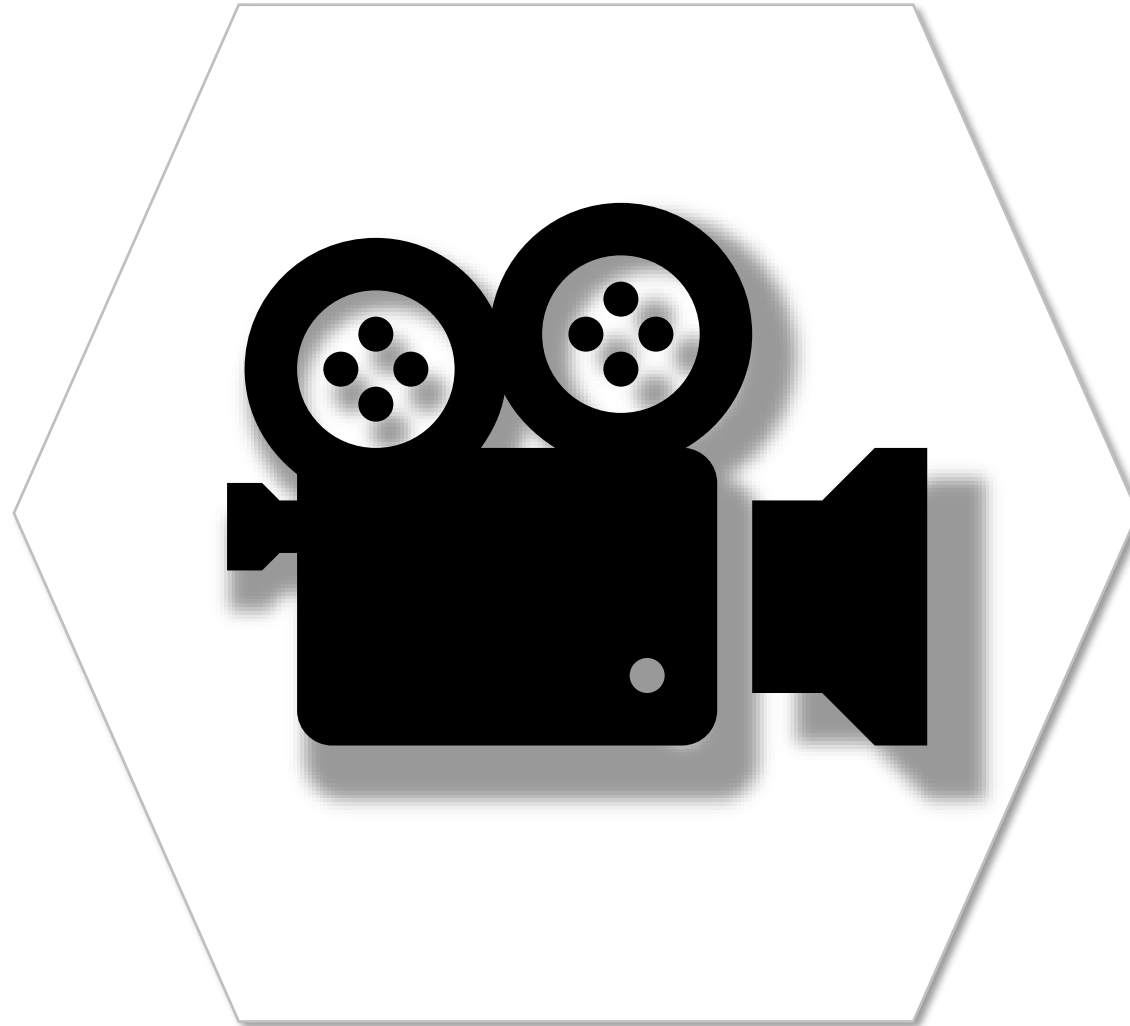
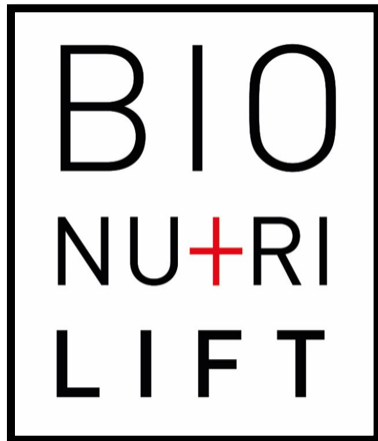

2.4
FULL
FACE

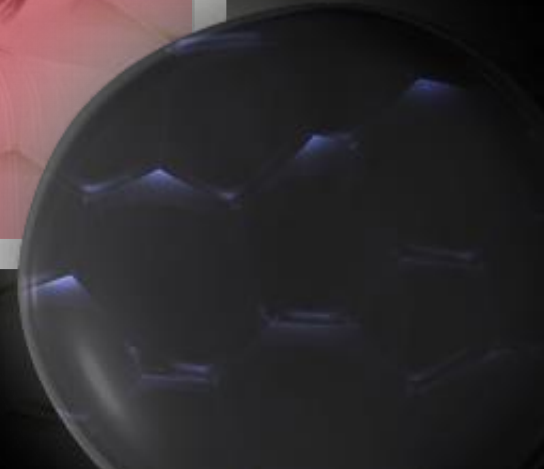

2.4 PROTOKOLL

NEGATIVER AUSDRUCK



2.4
FULL
FACE

SCHATTEN & FALTEN



2.4 PROTOKOLL

2.4
FULL
FACE



#estheticverliebt | FILLMED
LABORATOIRES

Zielgruppe: 30-60 Jahre

LICHT & SCHATTEN
GESICHTSAUSDRUCK
BEWAHRUNG
VOLUMEN & DEPRESSIONEN

Sta

2.4 | INJEKTIONSTECHNIK - KLASSISCHE ANWENDUNG



ART FILLER
UNIVERSAL

27G Nadel
25G Kanüle

0.1 - 0.2 ml 

0.2 - 0.3 ml 

0.2 - 0.3 ml 



ART FILLER
VOLUME
27G Nadel
25G Kanüle

 0.2 ml

 0.2 ml

 0.2 ml

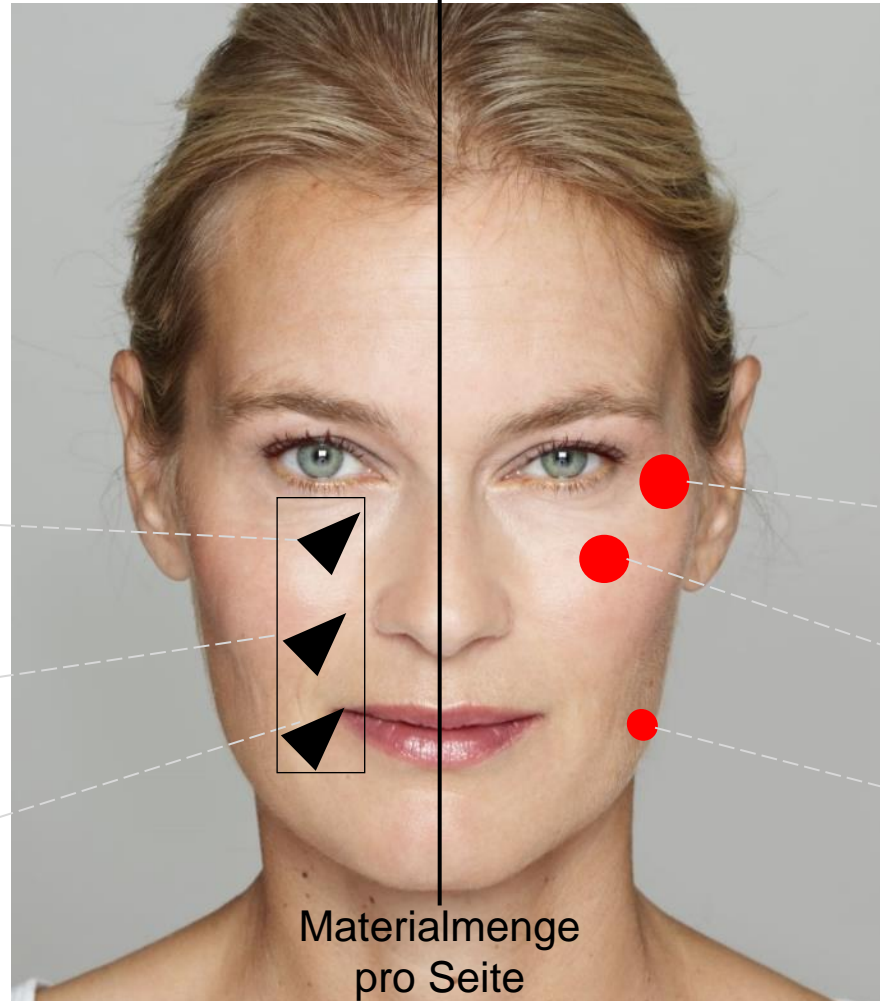

Materialmenge
pro Seite

[HIER KLICKEN - VIDEO: 2.4](#)

2.4
FULL
FACE

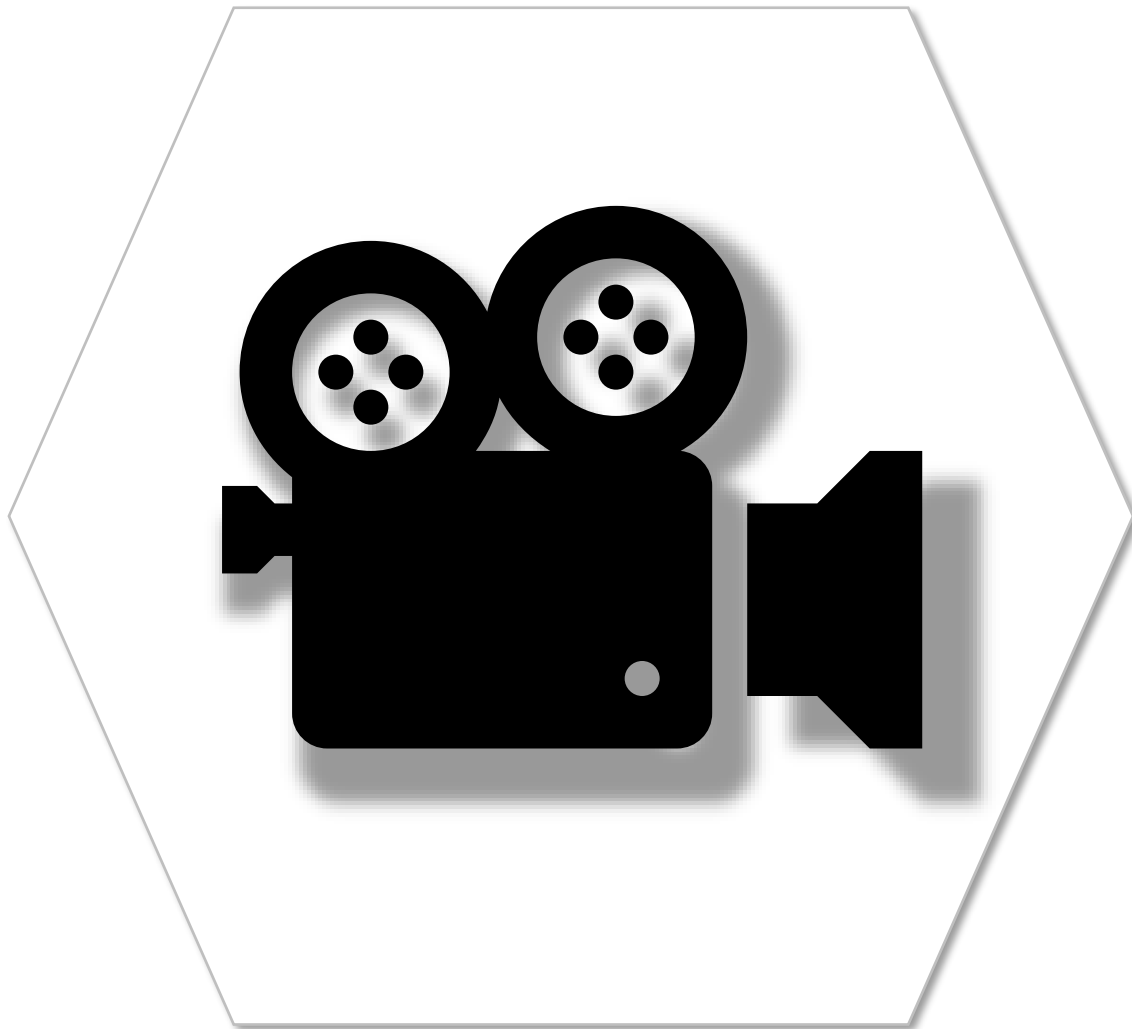

BEAU

+ I F

EYE

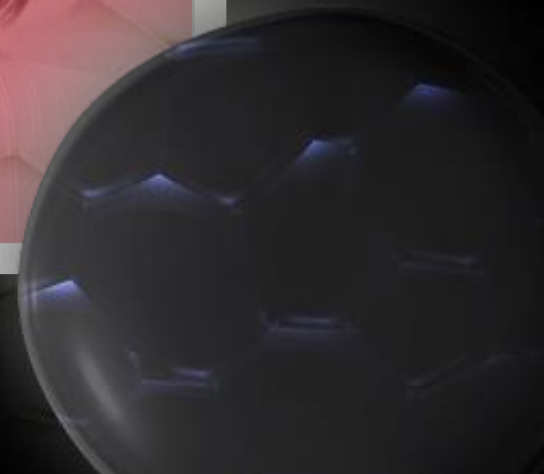

BEAUTIFEYE PROTOKOLL | 3 Schritte

IN DER PRAXIS

HOME CARE

STEP 1

PRE PEEL (pH: 4)
(mit Wattepad)
BRIGHT PEEL (pH: 1.5)
(mit Pinsel 3 min.)
POST PEEL (pH: 8)
(mit Wattepad)



STEP 2

NCTF 135HA + NANOSOFT
1 Ampulle (3ml) für beide Seiten
1 NANOSOFT



B3 RECOVERY CREAM



STEP 3

EYE-RECOVER MASK
1-2Woche
(nach jeder Behandlung)



NCTF® 135 HA kann bei einer Beeinträchtigung der Hautbarriere des behandelten Areals NICHT injiziert werden.
Eine vollständige Erholung der Haut ist vor der Injektion von NCTF® 135 HA erforderlich.

BEAUTIFEYE PROTOKOLL | 3 Schritte in 30 Tagen

TAG

1



TAG

15



TAG

30



NCTF® 135 HA kann bei einer Beeinträchtigung der Hautbarriere des behandelten Areals NICHT injiziert werden.
Eine vollständige Erholung der Haut ist vor der Injektion von NCTF® 135 HA erforderlich.

BEAUTIFEYE PROTOKOLL | Vorher-Nachher

VORHER

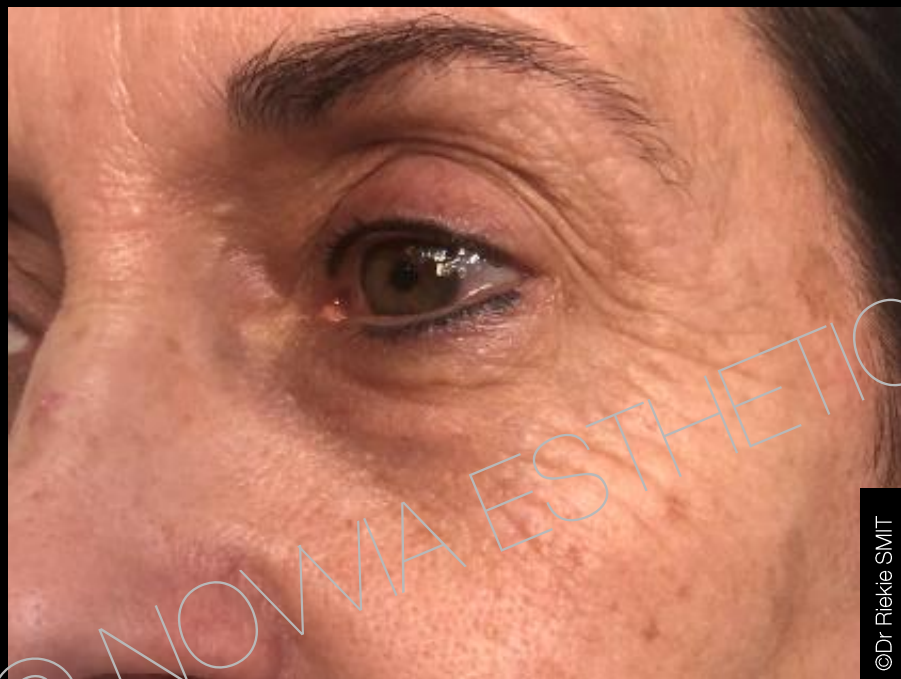

©Dr. Rieke SMIT

NACHHER



©Dr. Rieke SMIT

Verbesserte Hautqualität
Feine Linien, Ebenmäßigkeit, Hautdichte

[HIER KLICKEN - VIDEO: BEAUTIFEYE PROTOKOLL](#)

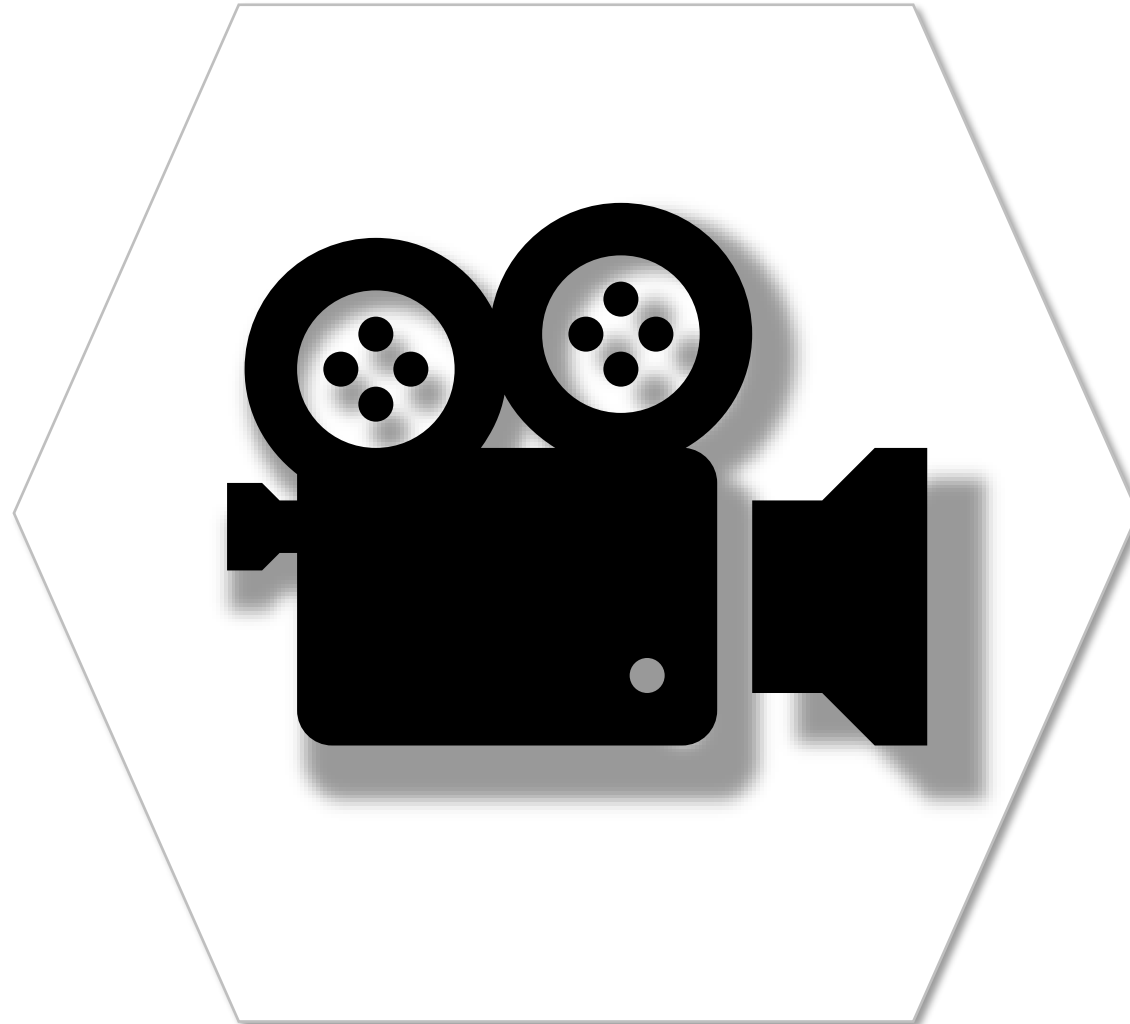

BIO
NU+RI
NECK



HALSREGION | Besonderheiten dieser Zone

Sehr dünne Haut

Talgfreie Zone

Hoher epidermaler
Umsatz

TECH-NECK LINES
z.B. durch Smartphones

Kontinuierliche Bewegung
Sonneneinstrahlung
-
Beeinflussung des
Gesamterscheinungsbildes

**Der Hals verrät
meistens das
„wahre Alter“**

HALSREGION | Ein schwierig zu behandelndes Areal

GRAD 1

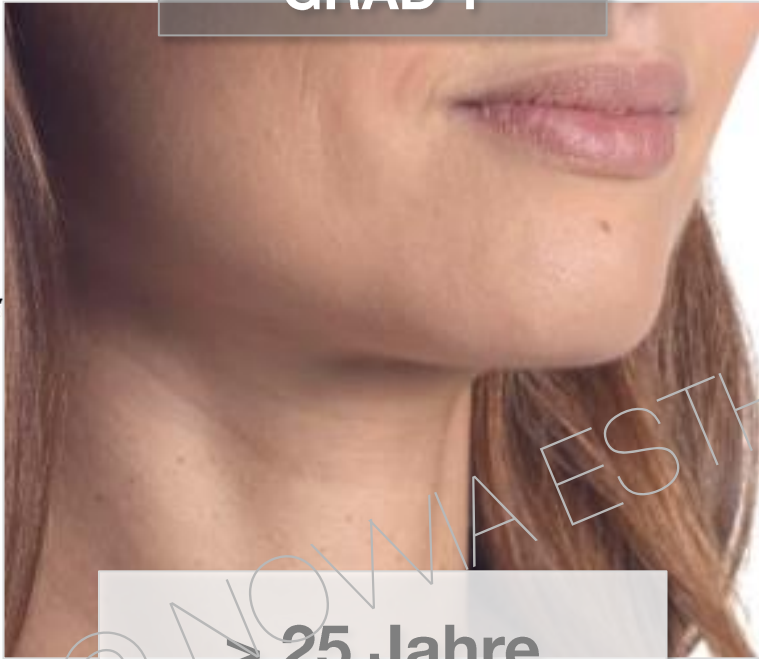

> 25 Jahre

ERSTE FÄLTCHEN & LINIEN
(oft wenig sichtbar)

GRAD 2



> 40 Jahre

BESTEHENDE, AUSGEPRÄGTERE
FALTEN & LINIEN

GRAD 3

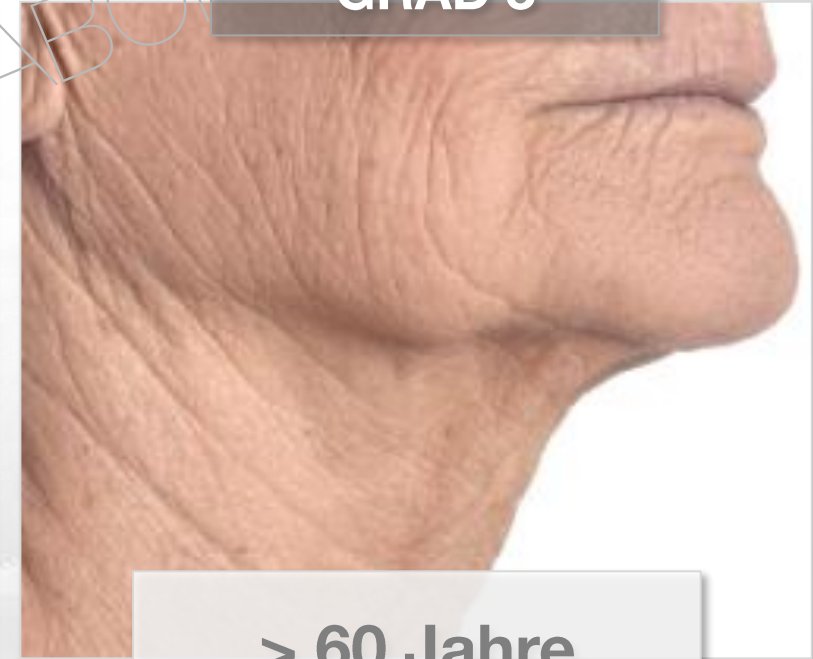

> 60 Jahre

ELASTOSE MIT AUSGEPRÄGTER
FALTENBILDUNG

HALSREGION | Ein schwierig zu behandelndes Areal

GRAD 1



INJEKTION
flächig
alle 1-1,5 cm



NCTF® 135 HA
Acide hyaluronique
HAUTE CONCENTRATION+
Solution polyrevitalisante

GRAD 2



INJEKTION
Punkt für Punkt
entlang der
Falte / Line



M-HA® 10
Acide hyaluronique

GRAD 3



KOMBINATION
M-HA 10 entlang der Falte
NCTF 135 HA dazwischen



BIONUTRINECK PROTOKOLL |

IN DER PRAXIS

(HOME CARE)

STEP 1

PRE PEEL (pH: 4)
(Mit Wattepad)
BRIGHT PEEL (pH: 1.5)
(Mit Pinsel 3 min.)
POST PEEL (pH: 8)
(Mit Wattepad)



STEP 2



NCTF 135 HA und/oder M-HA 10 + NANOSOFT
Grad 1&2: 1 Ampulle für gesamten Hals
Grad 3: 2 Ampullen 3ml für gesamten Hals

STEP 3



B3-RECOVERY CREAM

NCTF® 135 HA kann bei einer Beeinträchtigung der Hautbarriere des behandelten Areals NICHT injiziert werden.
Eine vollständige Erholung der Haut ist vor der Injektion von NCTF® 135 HA erforderlich.

BIONUTRINECK | 3 Schritte alle 3 Wochen



3 Wochen



3 Wochen



Bei einer starken Beeinträchtigung der Hautbarriere des zu behandelnden Areals NCTF 135 HA / M-HA 10 NICHT injizieren.
Eine vollständige Erholung der Haut ist vor der Injektion in diesem Fall erforderlich.

[HIER KLICKEN - VIDEO: BIONUTRINECK PROTOKOLL](#)

BIO
NU+RI
NECK

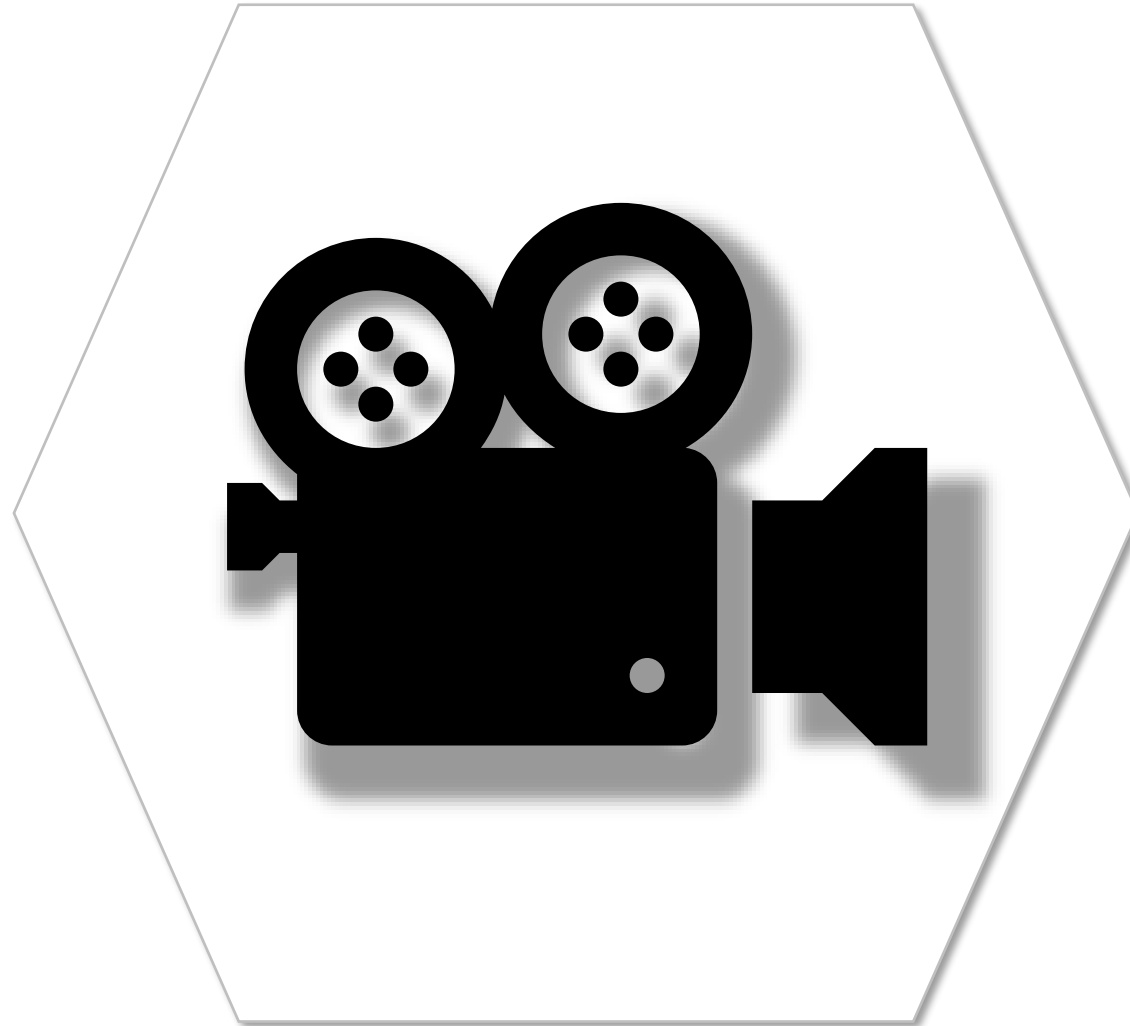



BIONUTRILIPS



BIO
NU+RI
LIPS

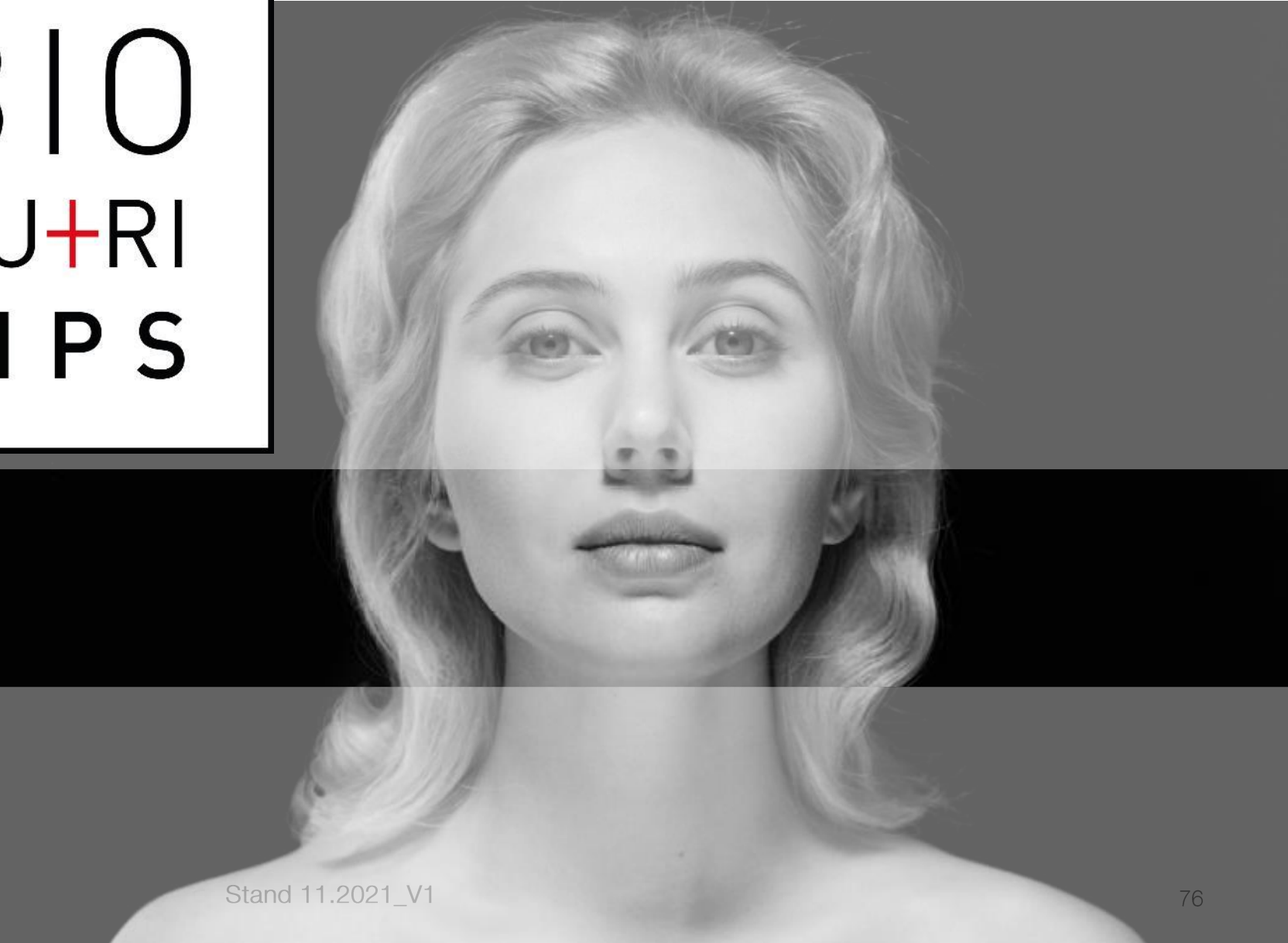
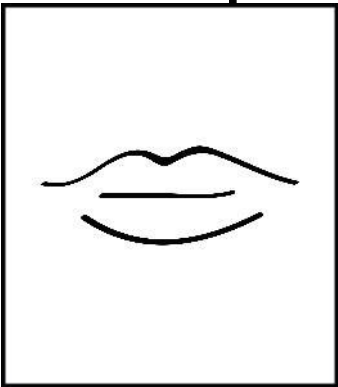

INJEKTIONSTECHNIK

ART FILLER® LIPS SOFT

NCTF® 135HA

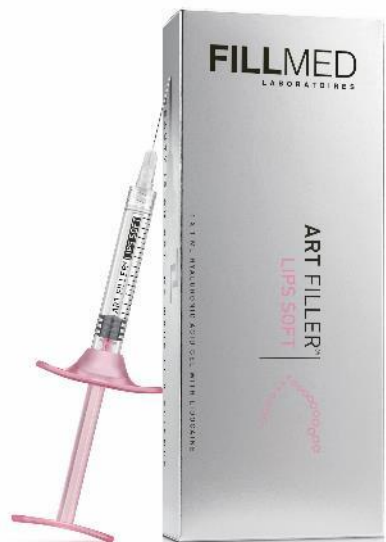

25 G Kanüle

BIO
NU+RI
LIPS

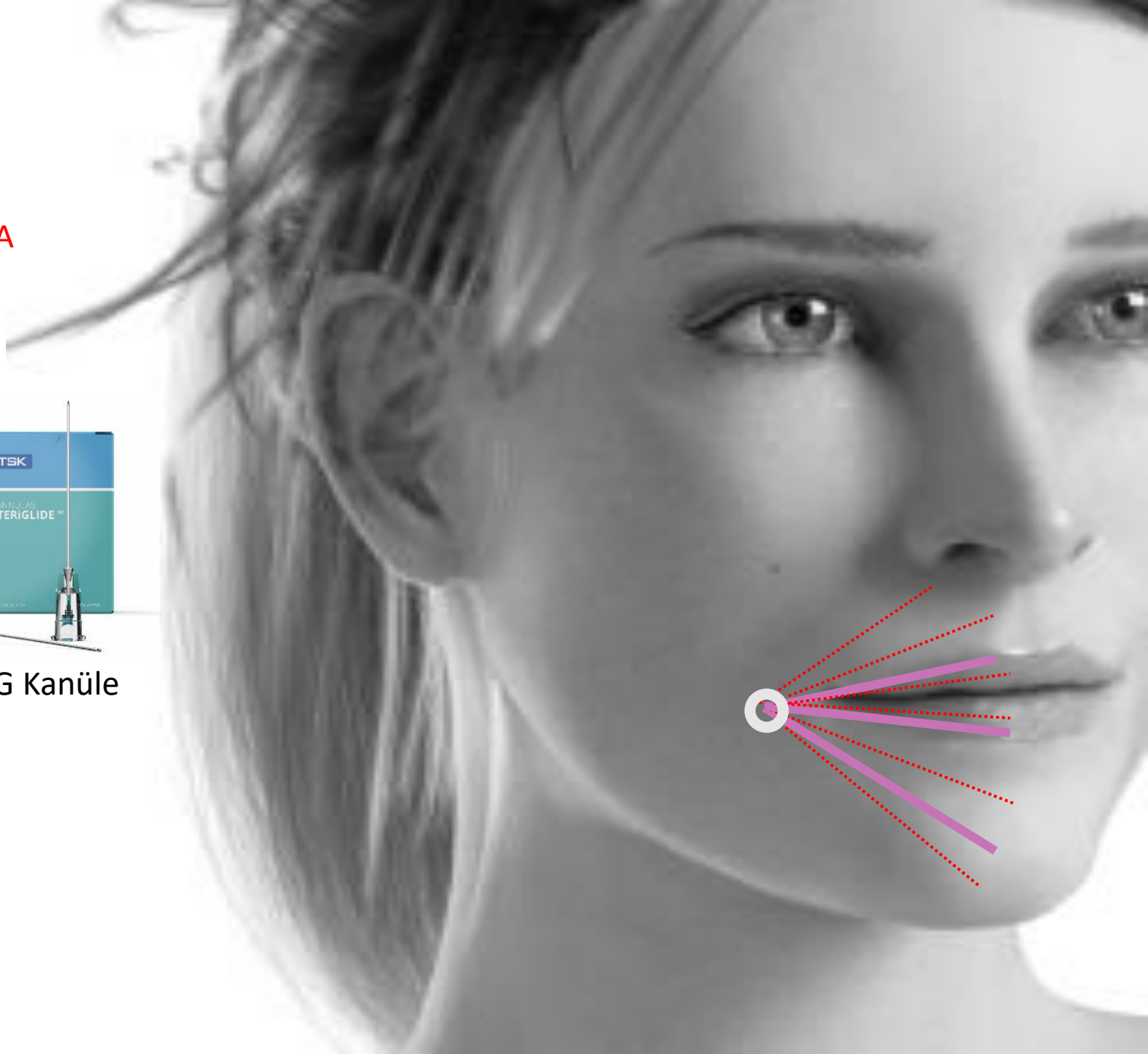

#estheticverliebt

FILLMED
LABORATOIRES

BIONUTRILIPS

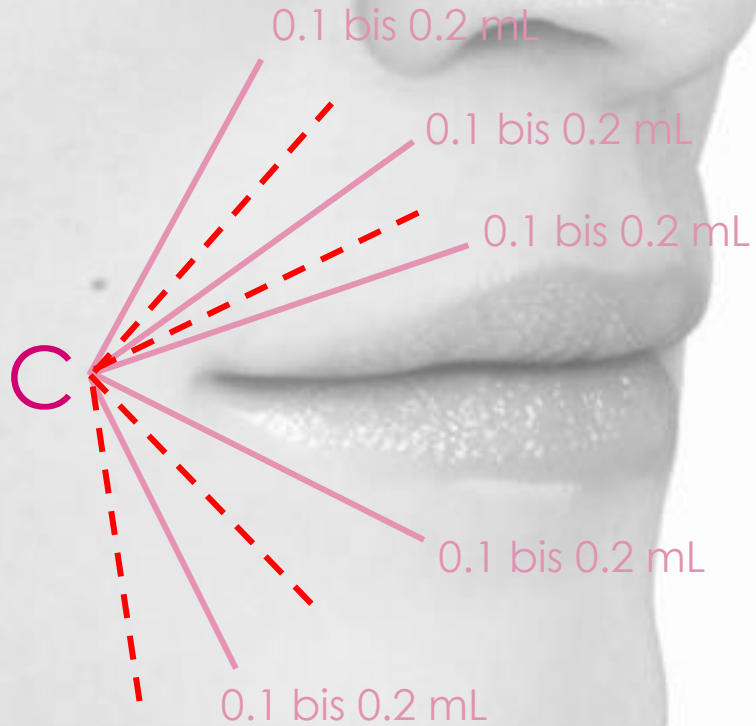

← AF LIPS SOFT
TOTAL: ca. ½ bis 1 Spritze pro Seite

← NCTF 135HA
TOTAL: ca. ½ Vial pro Seite

EINTRITTSPUNKT
ca. 0,5-1cm entfernt
vom Mundwinkel



BIONUTRILIPS BEHANDLUNG

1ml LIPS SOFT
3ml NCTF 135 HA



VORHER

NACHHER

BEAUTIFICATION & GESCHLECHTER ANSATZ

BIO
NU+RI
SHAPE

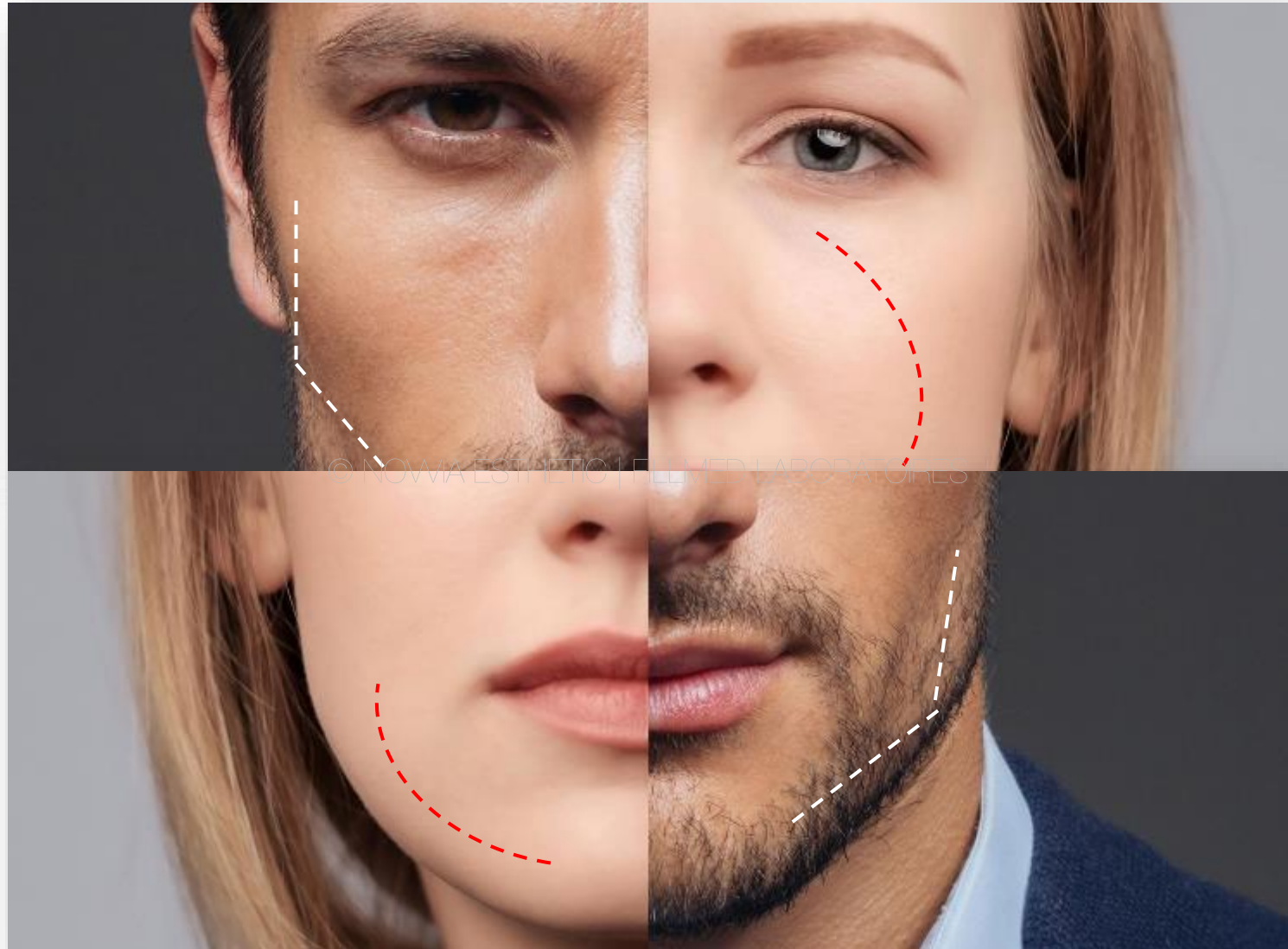
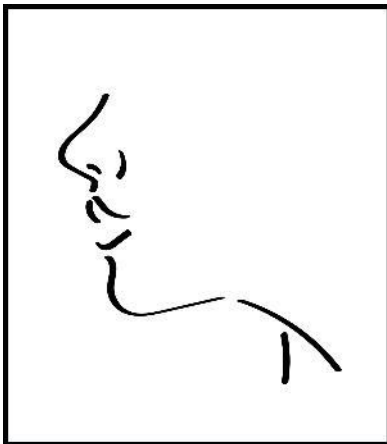

KORREKTUR: SAGGING FACE

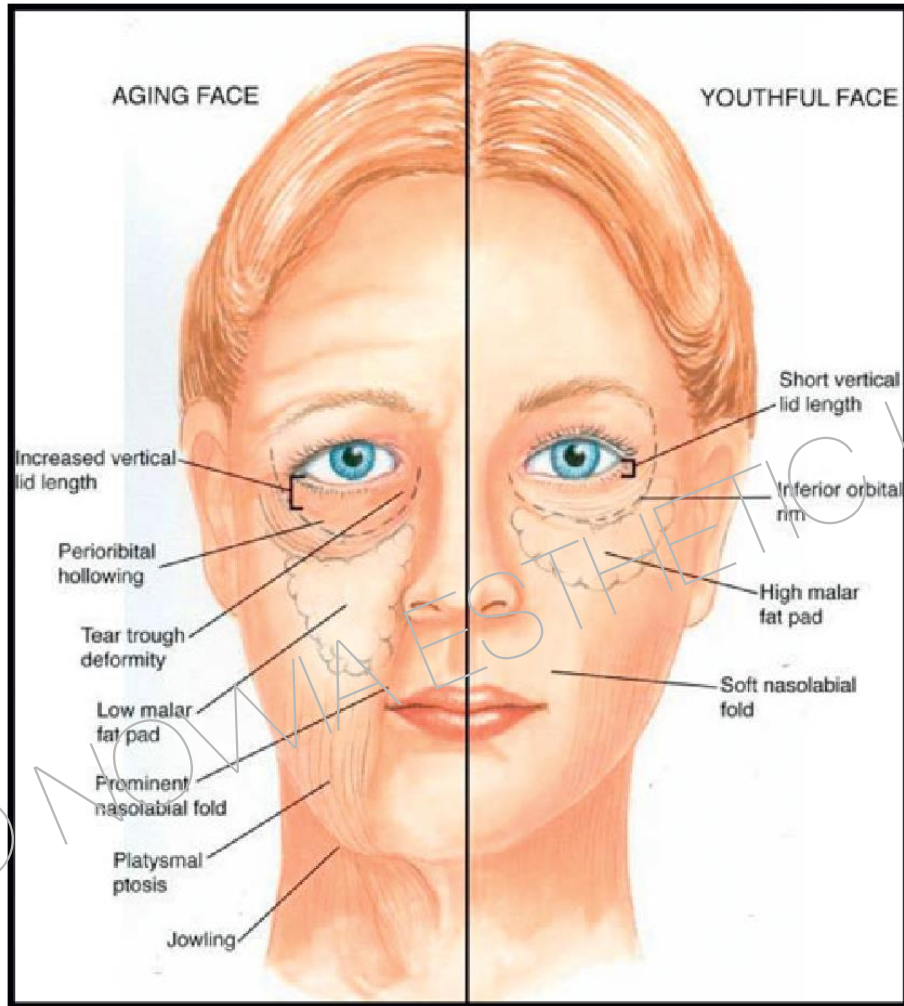



BIONUTRISHAPE: STRUKTUR, FORM & HAUTQUALITÄT



STRUCTURE
Reinforce facial structure supported by **bones**

IMMOBILE ZONE

SHAPE
Recreate lost volume of fat

MOBILE ZONE

SKIN QUALITY
Improve skin texture

MASKULINISIERUNG vs. FEMINISIERUNG

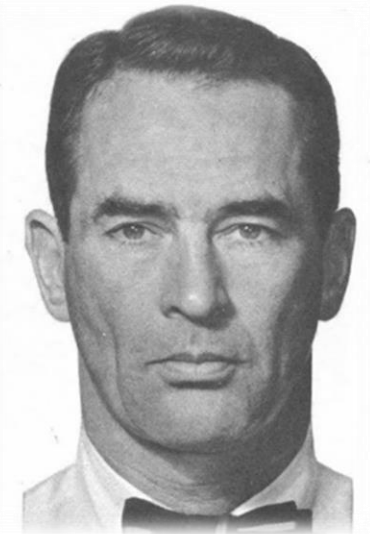
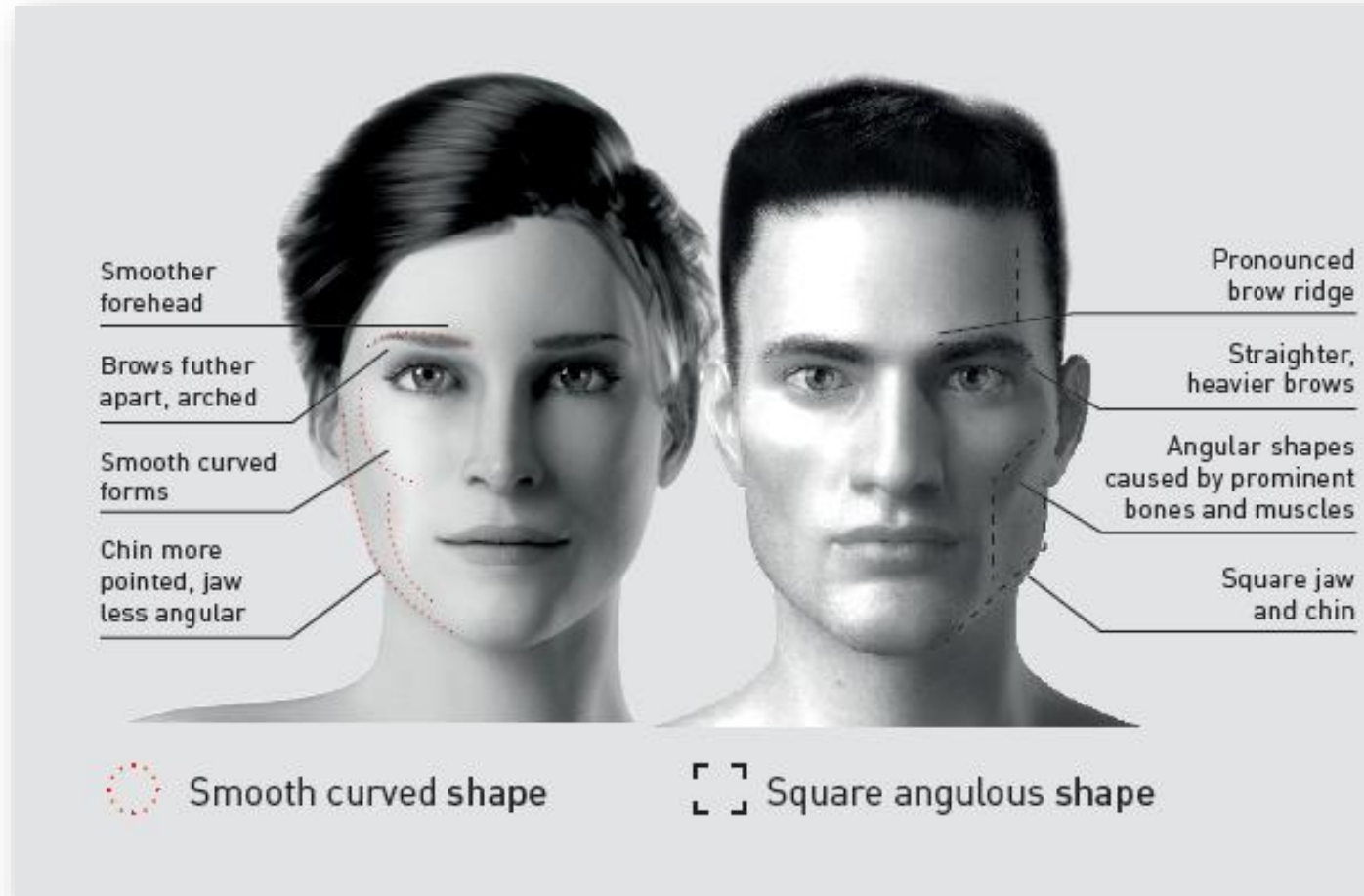

BIONUTRISHAPE: Die Produktwahl

NCTF®
135 HA



HYALURONSÄURE
+
59 AKTIVE INHALTSTOFFE ZUR
BIOREVITALISIERUNG

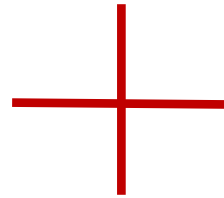

ART FILLER®
VOLUME



VERNETZTE HYALURONSÄURE
25mg/ml
+
FREIE HYALURONSÄURE
& LIDOCAINE 0,3%

INJEKTIONSTECHNIK



4 wesentliche Areale des Gesichts, die Unterstützung benötigen : STRUKTUR + FORM

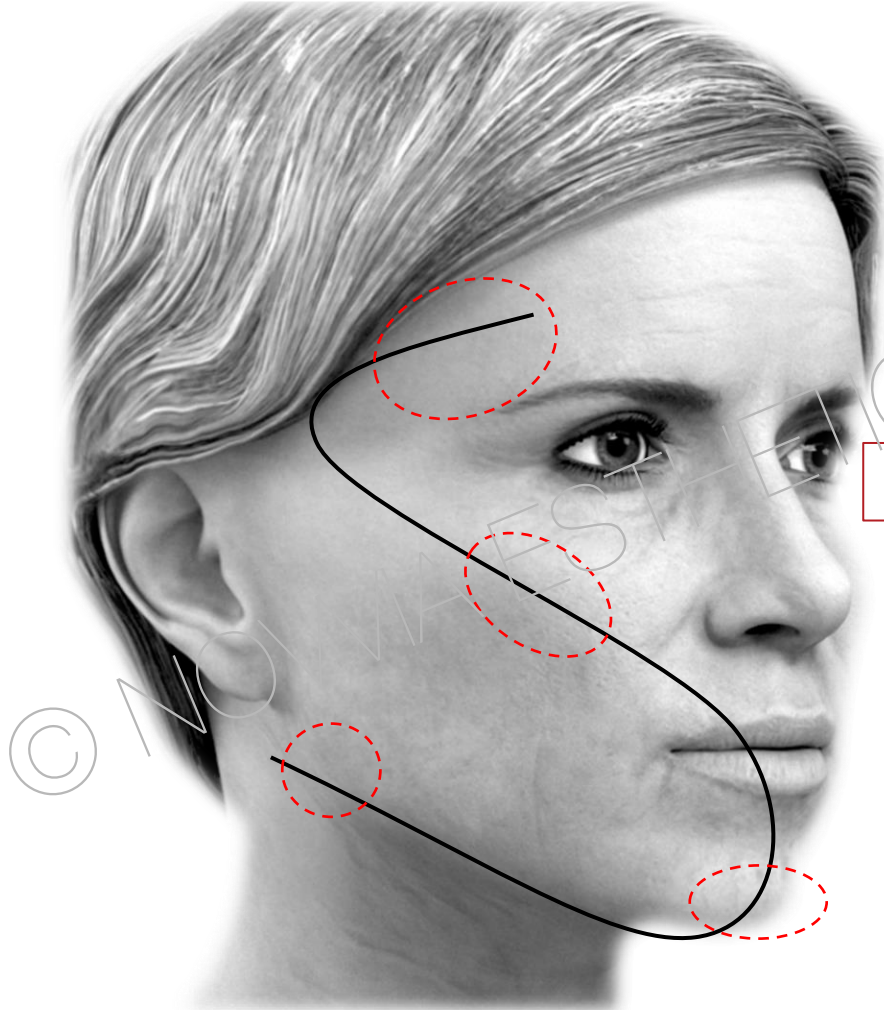



TIPPS FÜR DIE INJEKTION DES WANGENKNOCHENS

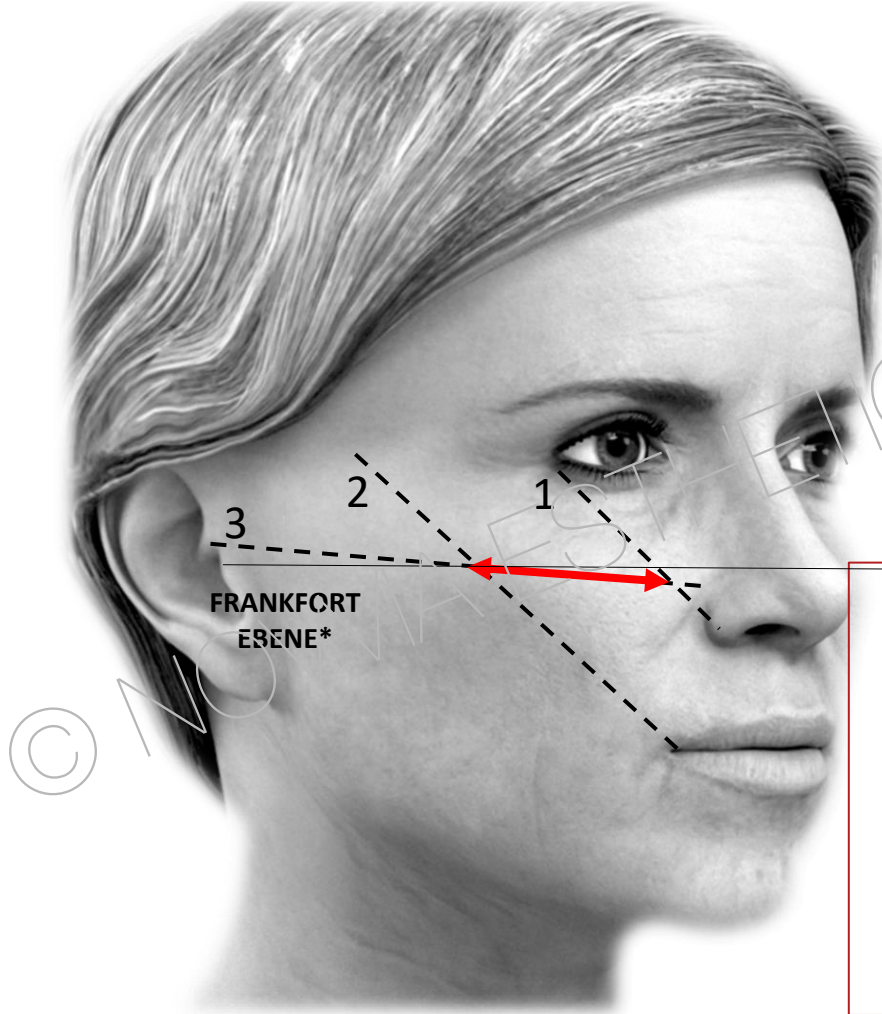

Injektionsbereich
Wangenknochen

**Injektionsareal ermitteln
3 Markierungen**

- Linie 1:**
Lateral Canthus – Nasal ala
- Linie 2:**
Vom Mundwinkel parallel zu Linie 1
- Linie 3:**
Tragus-Supra alar Linie

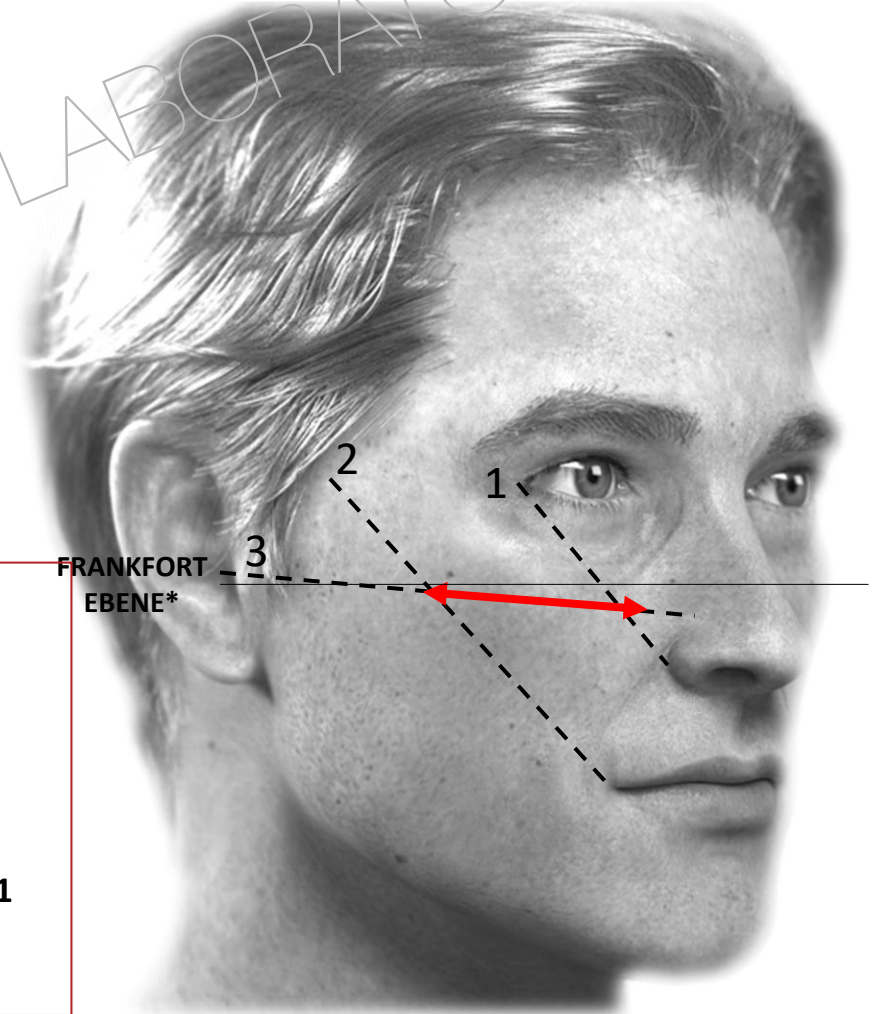

● Übliche Behandlungspunkte | ● Feminisierungspunkte | ● Maskulinisierungspunkte

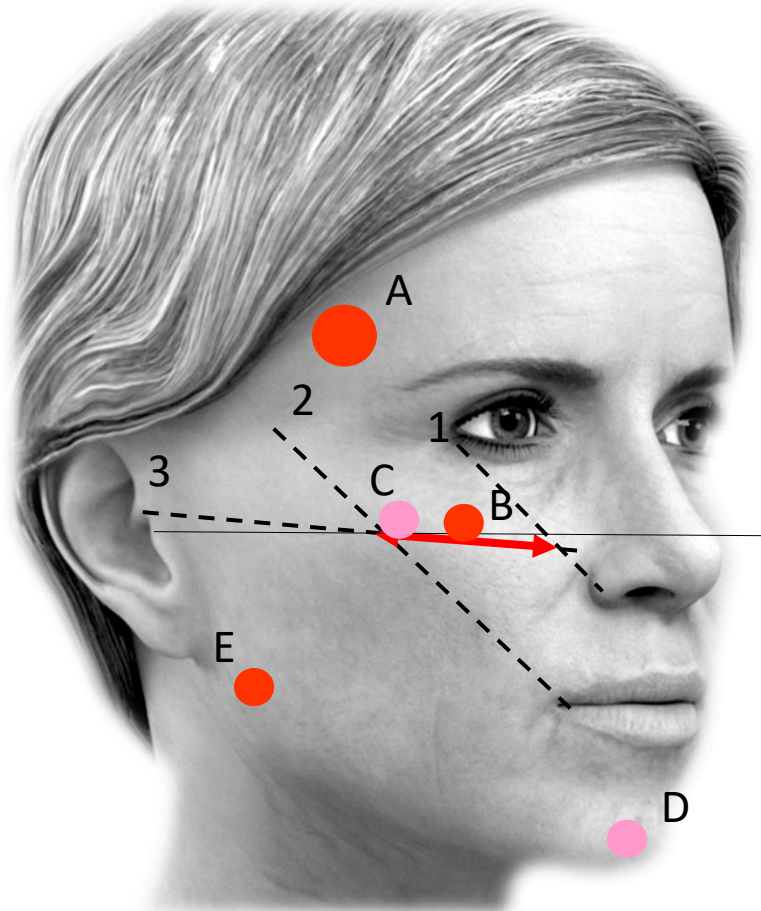

5 Injektionspunkte

A/ Schläfe: **Bolus 0,1-0,4ml**

B/ Bewährter Injektionspunkt Cheeks
Zwischen Linie 1 & 2: **Bolus 0,1-0,2ml**

C/ Femininer Cheeks-Punkt zurückversetzt auf
Linie 3:
Bolus 0,1-0,2ml

D/ Femininer Kinn-Punkt:
Bolus 0,1-0,2ml

E/ Mandibularwinkel Punkt:
Bolus 0,1-0,2ml

6 Injektionspunkte

A/ Schläfe: **Bolus 0,1-0,4ml**

B/ Bewährter Injektionspunkt Cheeks
Zwischen Linie 1 & 2: **Bolus 0,1-0,2ml**

C/ Maskuliner Cheeks-Punkt
vor auf Linie 3: **Bolus 0,1-0,2ml**

D+D'/ Maskuline Kinn-Punkte:
Bolus 0,1-0,2ml

E/ Mandibularwinkel Punkt:
Bolus 0,1-0,2ml

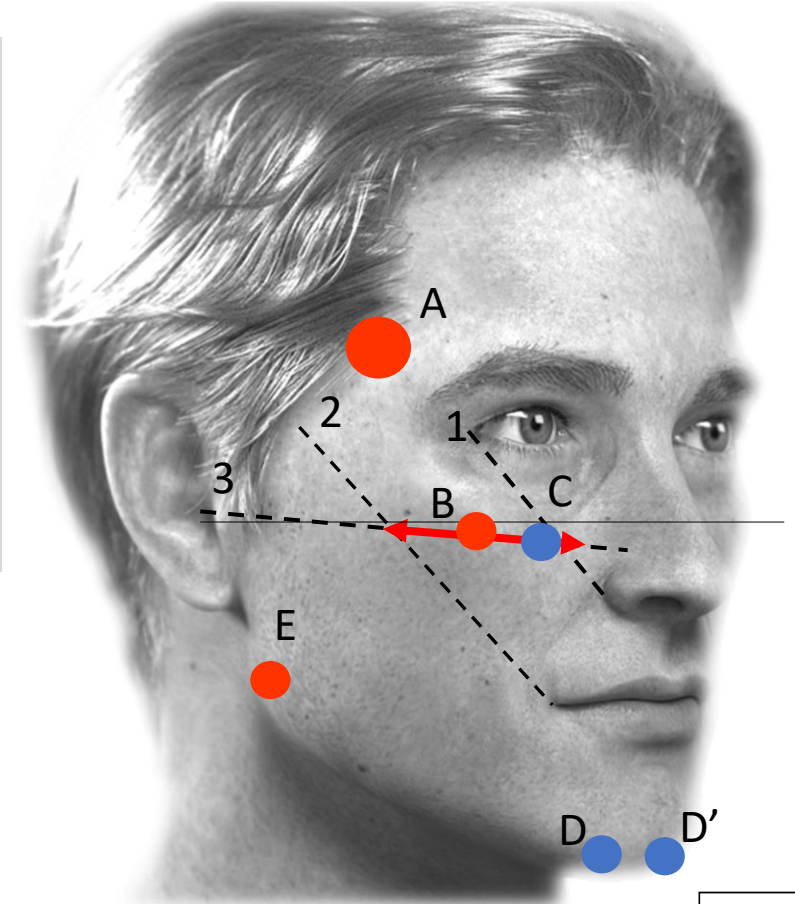

BIONUTRISHAPE SCHEMA

● Übliche Behandlungspunkte | ● Feminisierungspunkte | ● Maskulinisierungspunkte

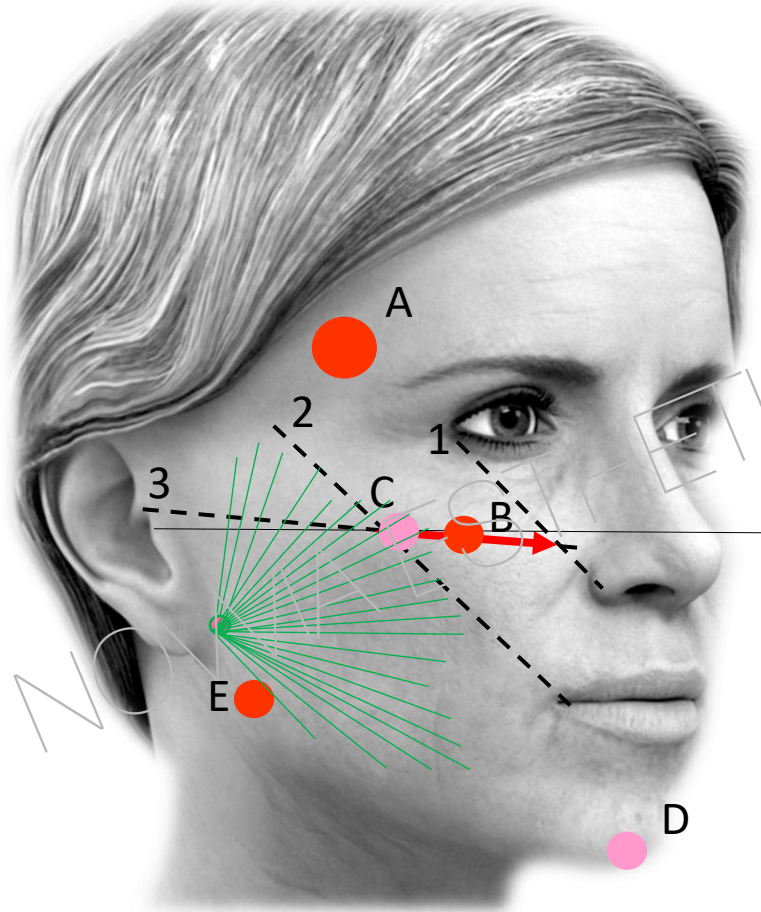

Weibliche Patientinnen:
5 Injektionspunkte
ART FILLER VOLUME
1-2 Injektionspunkte
NCTF 135 HA

BIO
NU+RI
SHAPE

Männliche Patienten:
6 Injektionspunkte
ART FILLER VOLUME
1-2 Injektionspunkte
NCTF 135 HA

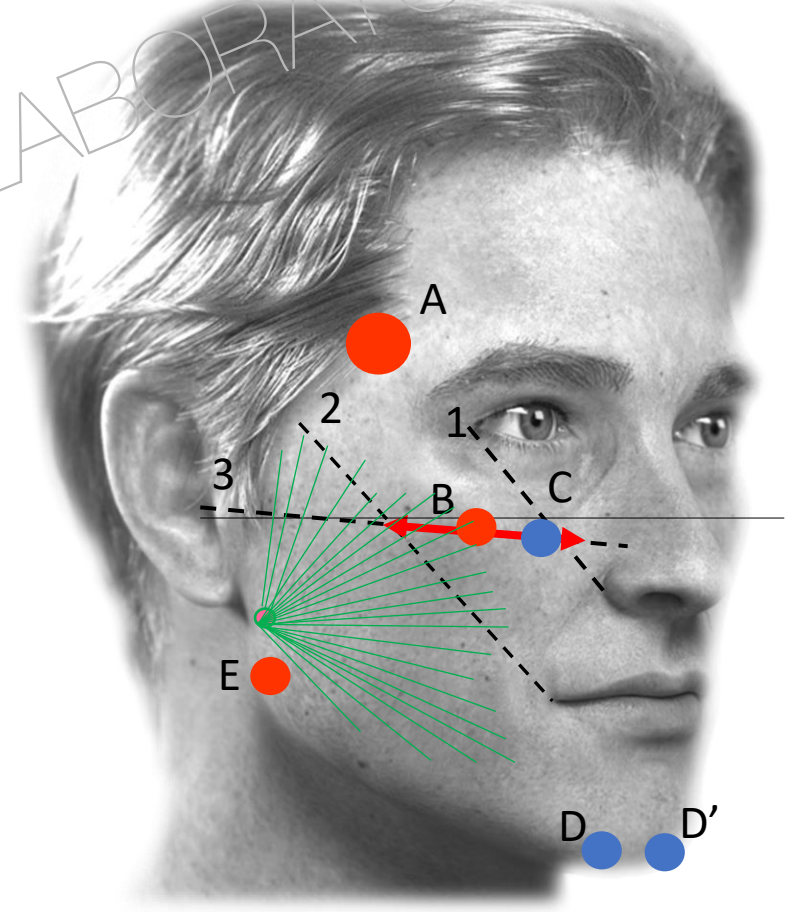

INJEKTIONSTECHNIK

NCTF®
135 HA



ART FILLER®
VOLUME



- BIONUTRILIFT KANÜLE
25G – 55mm



- TSK STERiGLIDE
25G – 50mm



SICHER

SCHMERZFREI

EFFIZIENT

BIONUTRISHAPE BEHANDLUNG

NCTF®
135 HA



ART FILLER®
VOLUME



Patientin, 60 Jahre

Pro Seite:
2.4 ml ART FILLER VOLUME
3ml NCTF 135 HA



VORHER

NACHHER

HIER KLICKEN - VIDEO: BIONUTRISHAPE

BIO
NU+RI
SHAPE

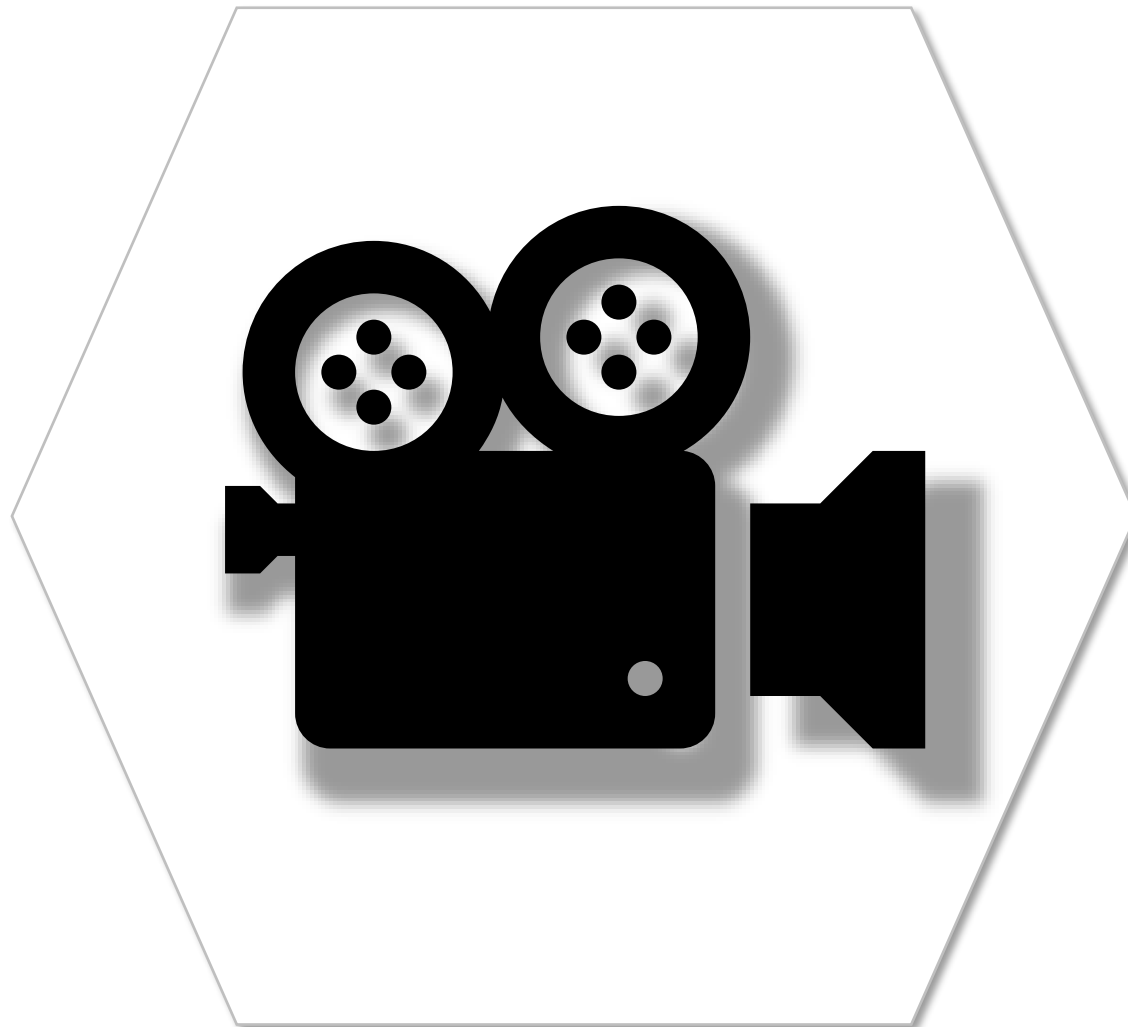

**MEDICAL
HIGH
LIGH
+ING**

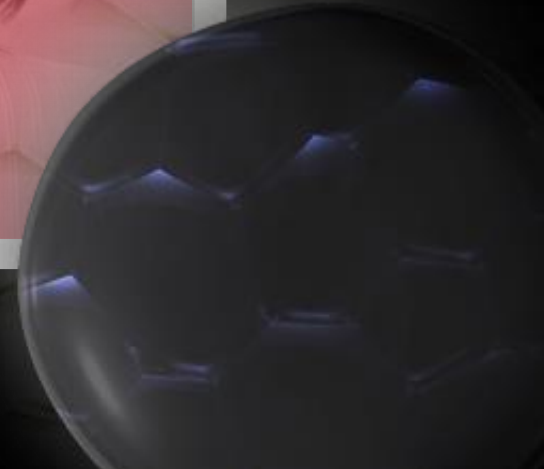

BEAUTYTRENDS | Generationsübergreifend



> 55 Jahre alt

ZUFRIEDENHEIT
Natürliche Schönheit,
Gelassenheit, Gesundheit



35- 55 Jahre alt



25-35 Jahre alt

PERFEKT/GLAMOUR
Orientierung an Celebrities
Überbelichtung der Bilder
Foto-Filter

DOPPELTER TREND
Einerseits projizieren sich Millennials mit ihrer Überbelichtung in sozialen Netzwerken und orientieren sich an prominenten Vorbildern. Sie sind auf der Suche nach Perfektion und Glamour. Auf der anderen Seite suchen reife Frauen über 60 nach natürlicher Schönheit und Selbstvertrauen.
Aber eines gilt für beide Generationen:
der Wunsch der Verbesserung des Gesichts, im Sinne des „Erhaltens“ und „Vorbeugens“.

BEAUTYTRENDS | Fokus auf die „Millennials“

Generation Y beziehungsweise Millennials (Geburtsjahrgänge 1980-1994)

- gilt als überwiegend gut ausgebildet, technikaffiner Lebensstil
- erste Generation, die größtenteils in einem Umfeld von Internet und mobiler Kommunikation aufgewachsen ist
- ästhetische Medizin ist kein ein Tabu, sondern ein MUSS
- Ästhetik und Themen rund um Schönheit sind „vertraut“ (durch Mütter, Prominente, Influencer, Reality-TV-Shows...)
- geringere Hemmschwelle, ästhetischen Erfahrungen auf sozialen Medien zu teilen
- ästhetische Medizin und plastische Chirurgie werden ohne sichtbaren Alterungsprozess in Anspruch genommen
- Hauptindikationen: kleinere, dezentere Behandlungen, um den Alterungsprozess frühestmöglich zu stoppen
- Präventives Denkverhalten (Falten sollen erst gar nicht entstehen), glattes, ebenes Hautbild ist besonders wichtig
- Trendthema weltweit LIPPENBEHANDLUNG, Shape, Volume #kyliejenner

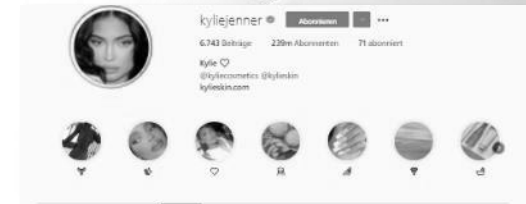

>20
Mio
weltweit



BEAUTYTRENDS |

Licht- & Schattenreflektionen

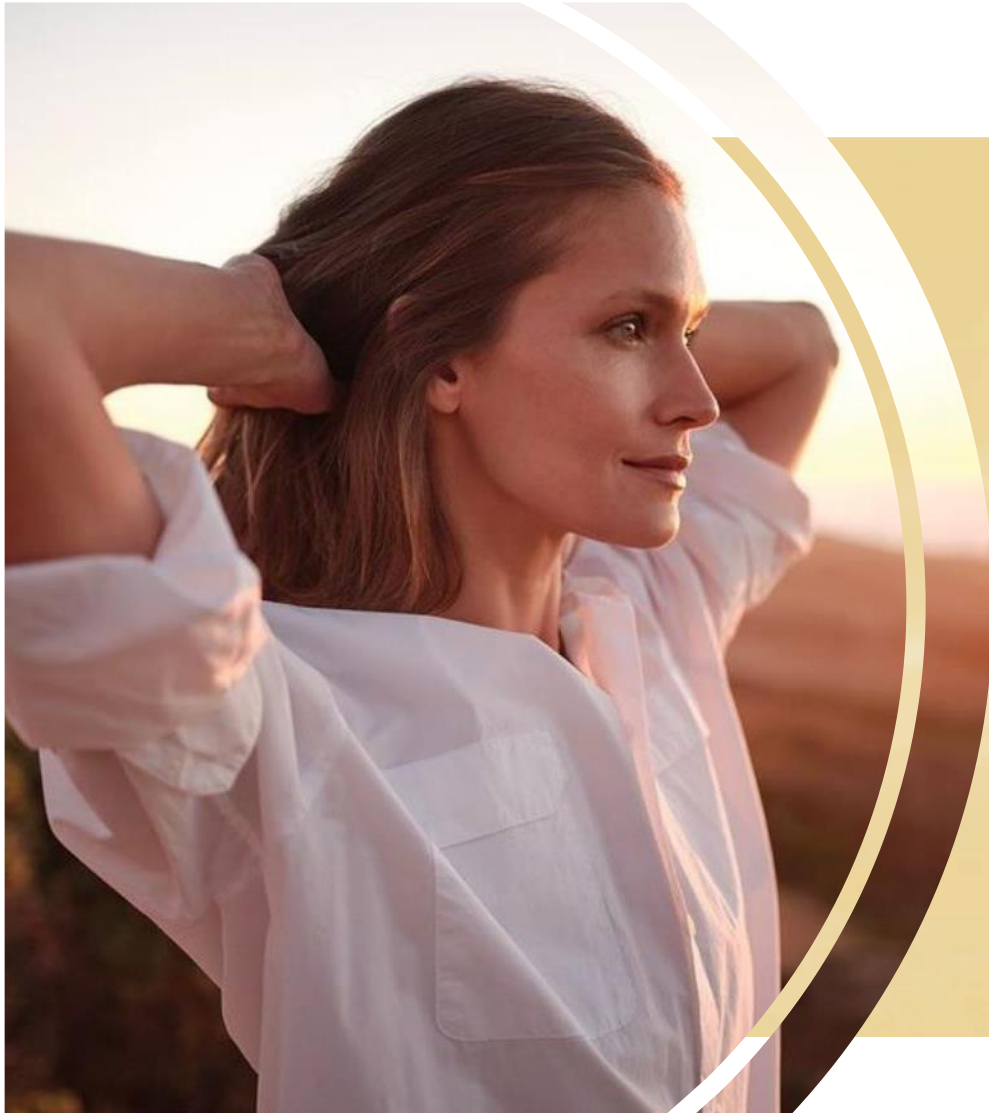

SCHENKEN SIE DEN REFLEKTIONEN VON LICHT & SCHATTEN IM GESICHT MEHR BEACHTUNG:

Grundsätzlich gilt; vorgewölbten Gesichtspartien reflektieren Licht und tiefliegende Bereiche wie z.B. die Tränenrinne schlucken Licht. Gezielte (minimale) Injektionen können die Gesichtsbereiche natürlich betonen, sodass eine neue Lichtreflektion entsteht. So kommt es zu einem freundlicheren Erscheinungsbild.

BEAUTYTRENDS | Licht- & Schattenreflektionen

Make-Up-Künstler haben schon immer mit Licht gespielt, um das Gesicht zu perfektionieren

NEUER TREND: vom Contouring zum HIGHLIGHTING

Statt dunkler Töne wie beim Contouring verwendet man heute häufig nur einen hellen, schimmernden Puder oder einen flüssigen Highlighter.

Effekte:

Heller Schimmer auf Nasenrücken, im Amorbogen, der Oberlippe und auf dem höchsten Punkt der Wangenknochen definiert das Gesicht besser.



BEAUTYTRENDS | Highlighting

Diese Technik bringt Licht
in bestimmte Zonen
FACE SHAPE ILLUSION

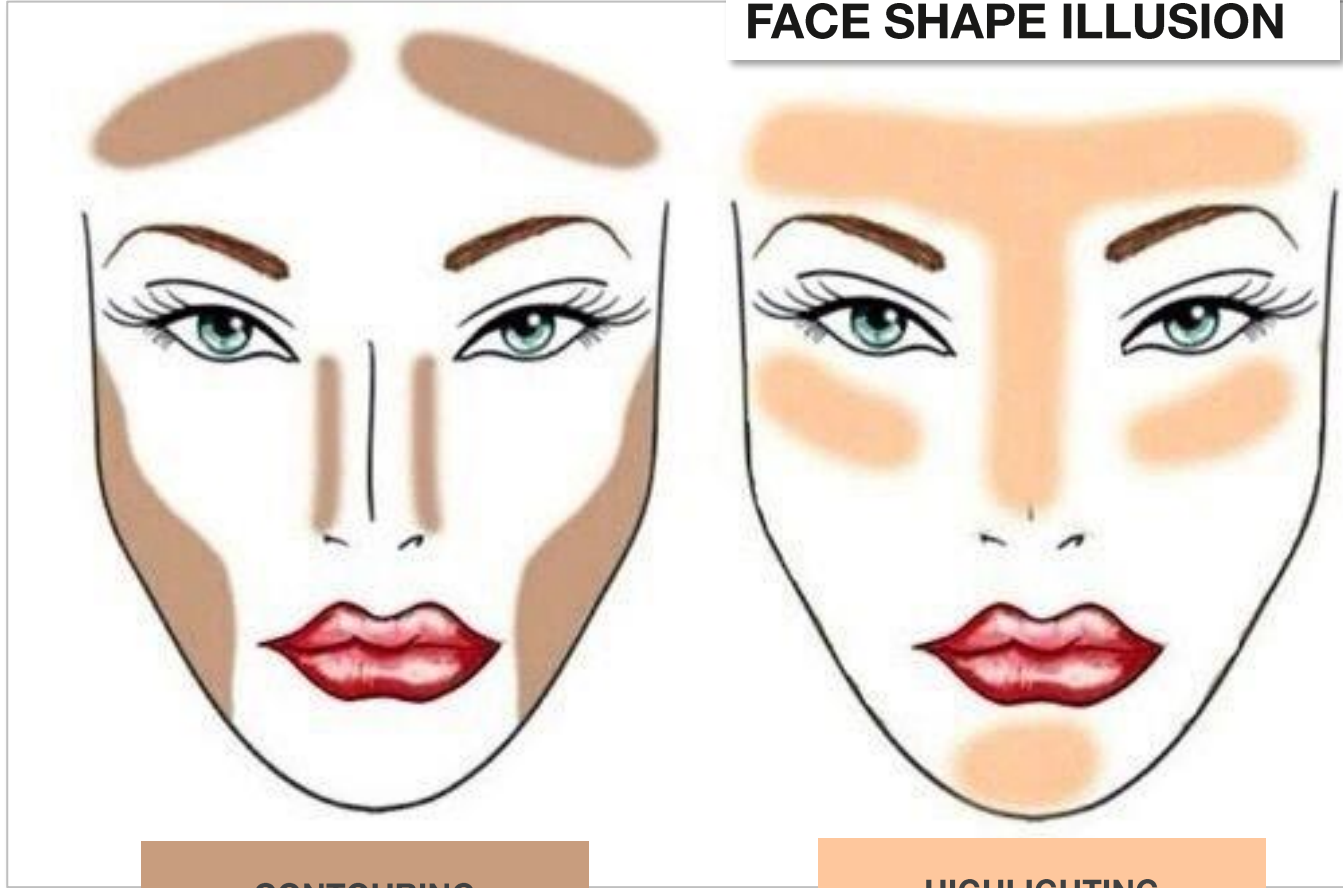

CONTOURING

SCHATTEN,
UM ZU MODELLIEREN

HIGHLIGHTING

LICHT, UM ZU VOLUMINISIEREN
UND ZU MODELLIEREN



MEDICAL HIGHLIGHTING |



**MEDICAL
HIGH
LIGH
+ING**

SCHATTEN & LICHT ZUM
KONTURIEREN UND
BETONEN

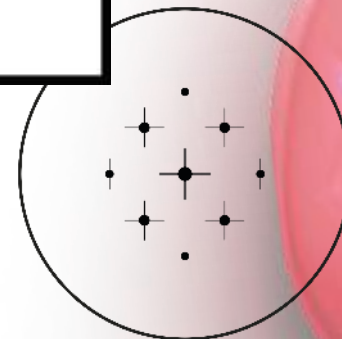

MEDICAL HIGHLIGHTING |

Der ideale Patient

MEDICAL
HIGH
LIGH
+ING



EIN PROTOKOLL, SPEZIELL FÜR JÜNGERE PATIENTEN (MILLENNIALS) IM ALTER VON 30-45 JAHREN

Patienten, die eine Betonung der Gesichtszüge benötigen
Patienten, mit mangelnder Ausstrahlung
Patienten, mit einem beginnenden Gewebeverlust

FÜR JEDEN, DER EINE SOFORTIGE NATÜRLICHE VERBESSERUNG SUCHT

MEDICAL HIGHLIGHTING |

Das Produkt

UNIVERSAL*

zur leichten Modellierung und Betonung der Gesichtszüge

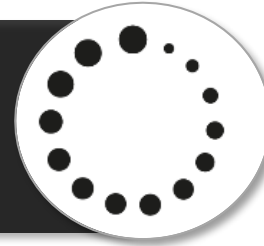

Der absolute „Alleskönner“ der ART FILLER Kollektion ist UNIVERSAL, ein mittelstark vernetzter Filler, der sich ideal für mittlere bis tiefe Falten eignet. Durch die weiche und glatte Textur lässt sich ART FILLER UNIVERSAL sehr gleichmäßig und einfach injizieren. Das Gel glättet, formt oder volumisiert und hält, abhängig von der injizierten Menge, bis zu einem Jahr.

RICHTIGE TECHNOLOGIE

RICHTIGE RHEOLOGIE

(Vielseitiger Füllstoff, sehr gut formbar und leicht zu modellieren und leicht im Gewebe zu platzieren)

RICHTIGE MENGE

(Spritze 1,2 ml)

HA KONZENTRATION

25 mg/ ml

VERHÄLTNIS ULTRA LANGE ZU LANGE KETTEN

● ● ○ ○

VERNETZUNGSRATE

● ● ● ○

% ANTEIL FREIER HA

● ● ● ○

Die *ARTFILLER® (CE0123) sind injizierbare Medizinprodukte der Klasse III, die nur von autorisierten Anwendern verwendet werden dürfen.





MEDICAL HIGHLIGHTING | Die Injektionsbereiche

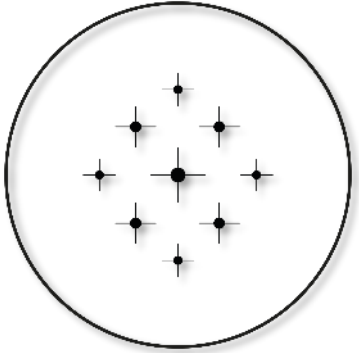

Augenbraue

Wangenknochen

Amorbogen/
Philtrum

Kinn

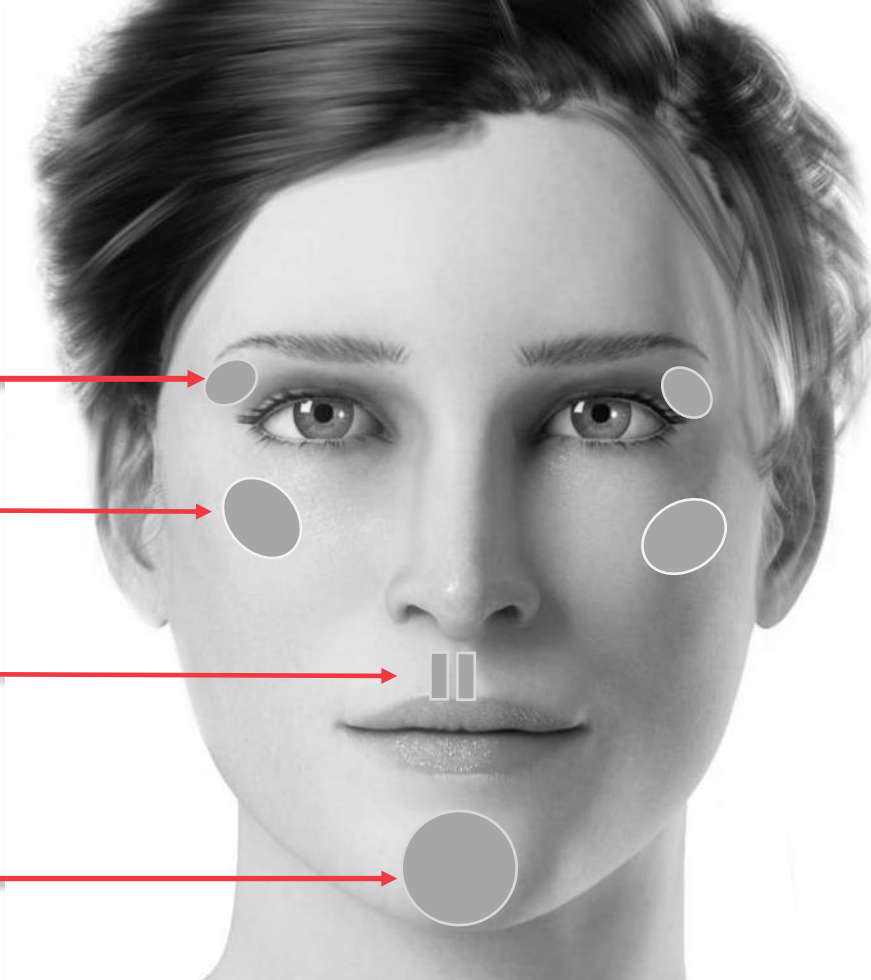

MEDICAL
HIGH
LIGH
+ING

4 strategische
Behandlungsbereiche
=
die "lichtreflektierenden"
konvexen Zonen des Gesichts

Identisch mit denen in der
Make-up-Highlighting-Technik



MEDICAL HIGHLIGHTING | Die Injektionsbereiche

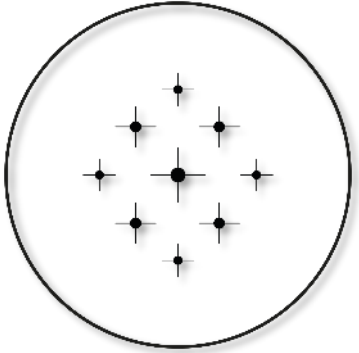

Augen öffnen

Wangenknochen betonen

Lippenbereich dezent vergrößern

Kinn akzentuieren

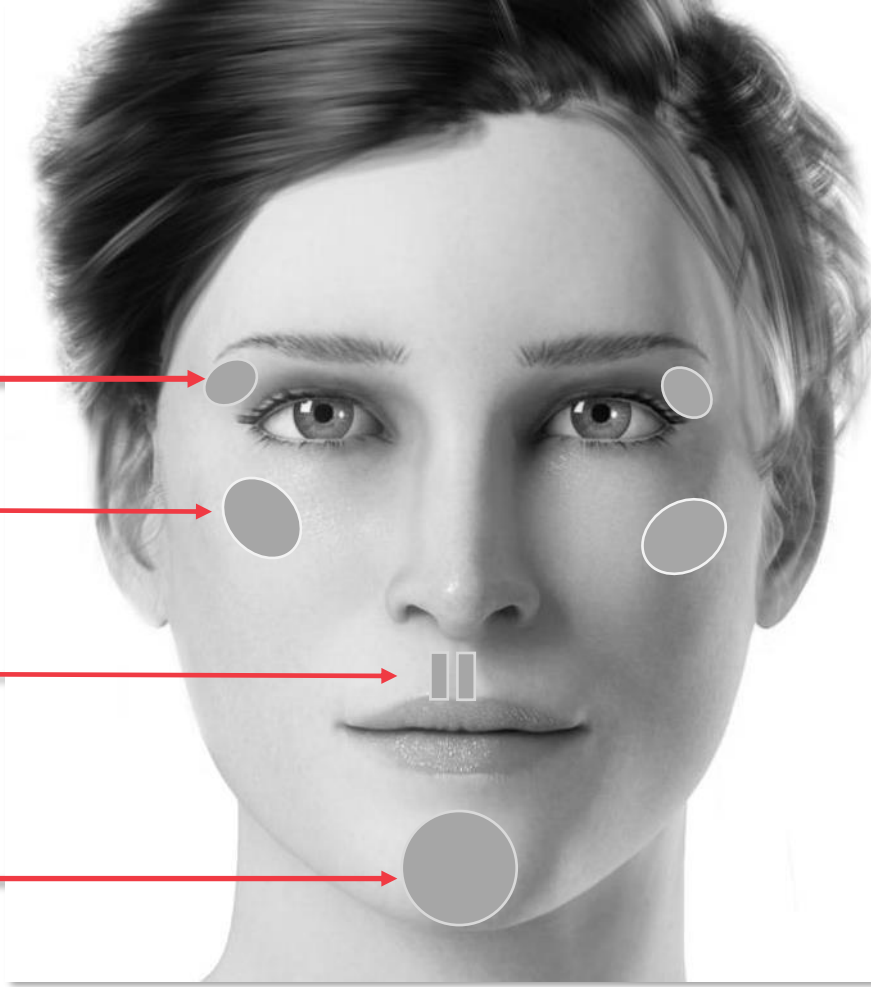

MEDICAL
HIGH
LIGH
+ING

SCHLÜSSELZONEN BETONEN
=
VOLUMENGEBUG

Licht wird besser vom Gesicht
„eingefangen“

MEDICAL HIGHLIGHTING | Die Injektionsbereiche

MEDICAL
HIGH
LIGH
+ING

Schon mit geringem Materialeinsatz ist es möglich, eine effektive Gesichtsformung zu erreichen

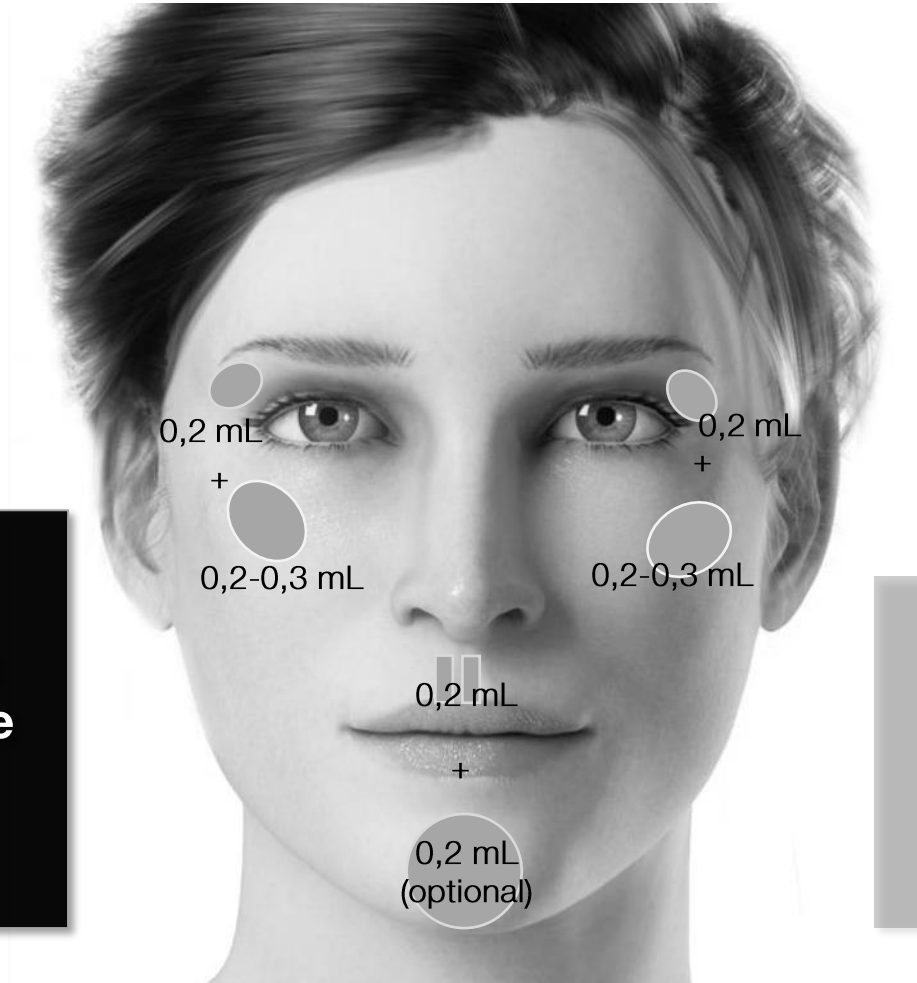

UNIVERSAL [2 x 1,2 ml]
Mittlere bis
Tiefe Falten & Lippen

1 FULLFACE-
BEHANDLUNG
mit 1 Spritze (1,2 ml)

MEDICAL HIGHLIGHTING | Die Injektionsbereiche

Injektion wahlweise mit Nadel oder Kanüle möglich

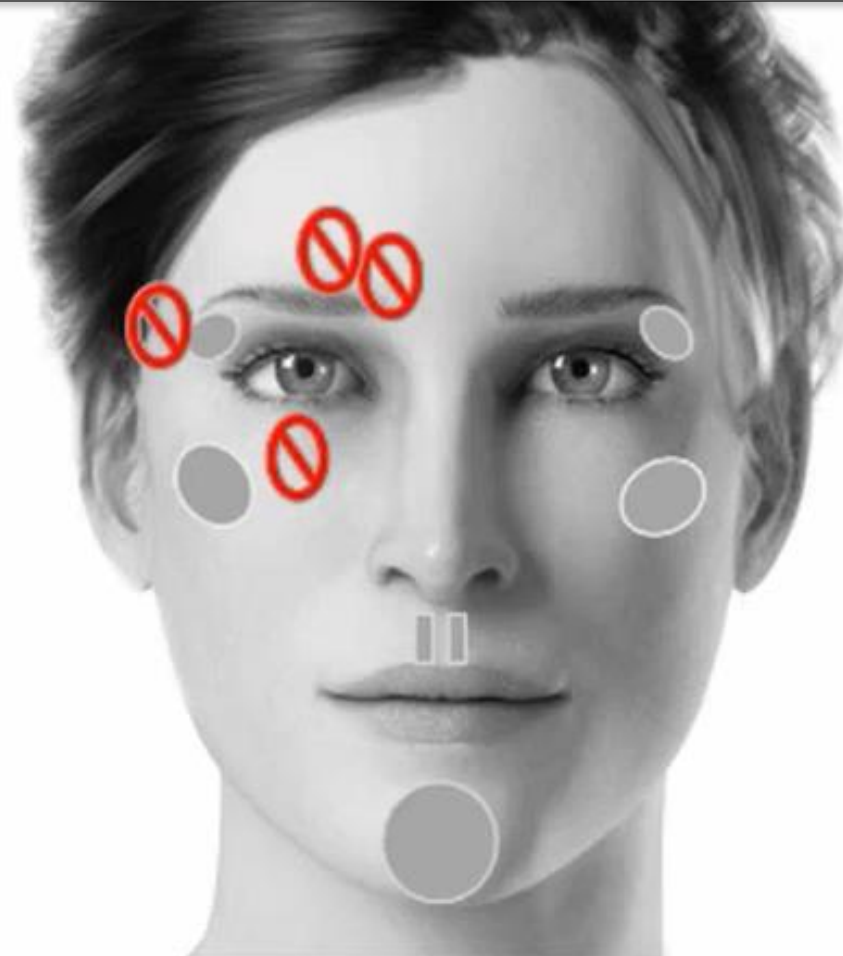
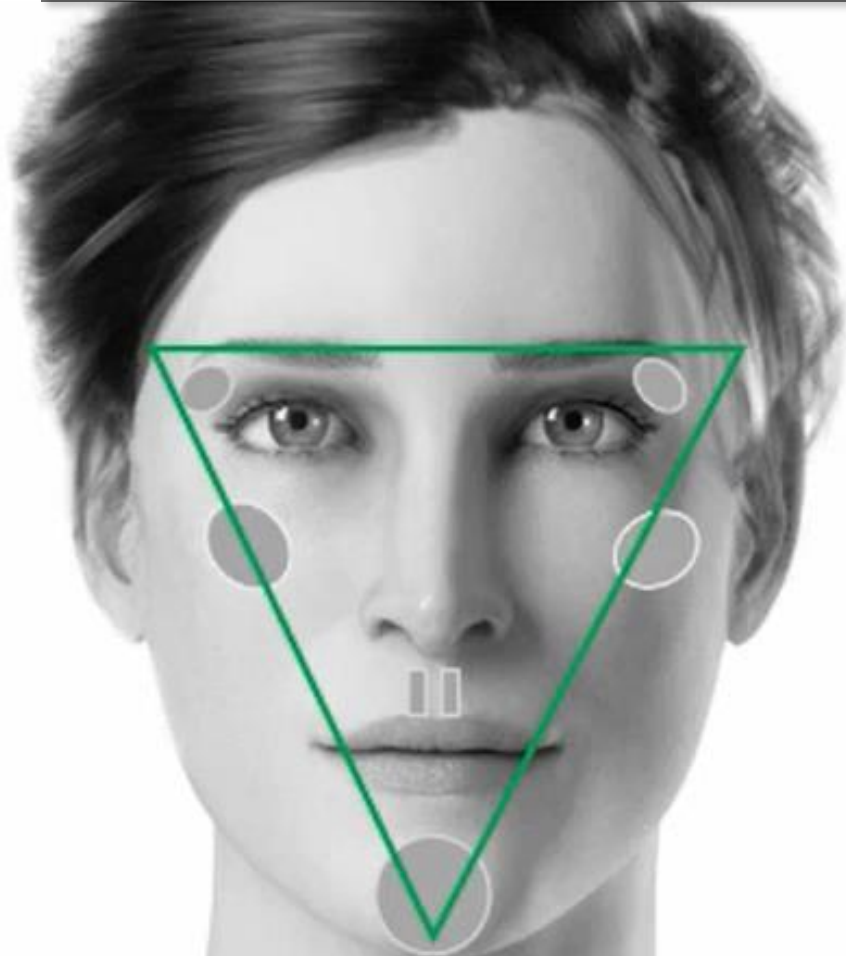



MEDICAL HIGHLIGHTING | Vorher-Nachher

UNIVERSAL

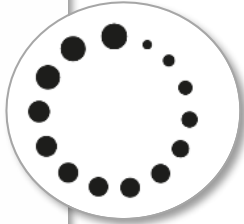

VORHER



NACHHER D0

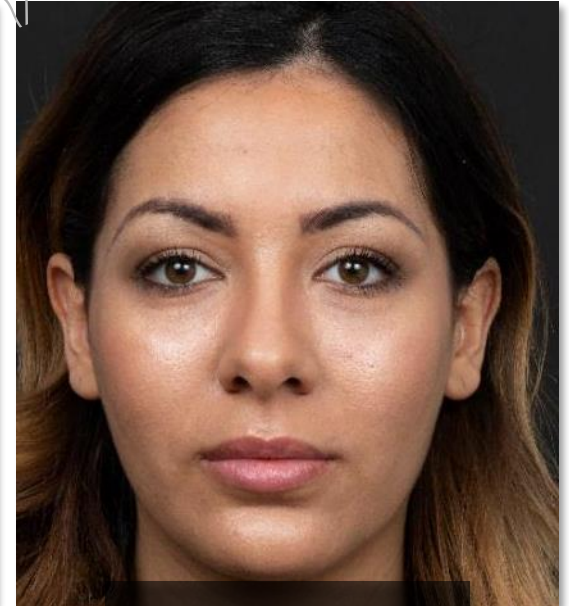

NACHHER D30



MEDICAL HIGHLIGHTING | V/N Vectra Image

UNIVERSAL

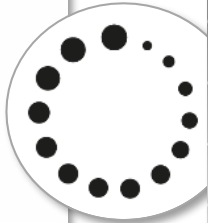

VECTRA IMAGE

LET'S CONNECT | Produktinfos & News

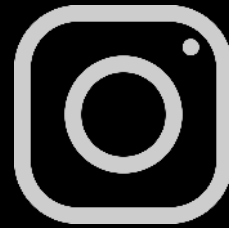
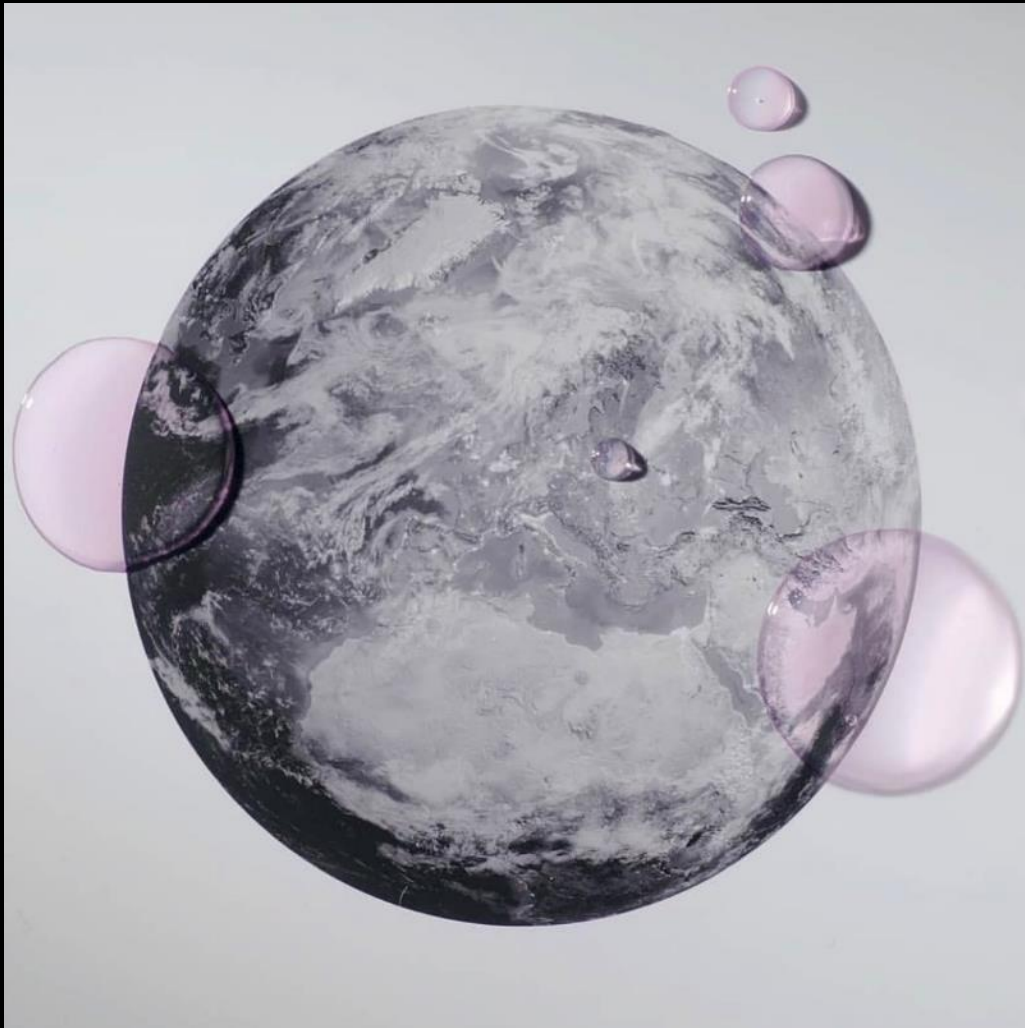

INSTAGRAM

[novia.de](https://www.instagram.com/novia.de) & [fillmed_de](https://www.instagram.com/fillmed_de)



LINKEDIN

[NOVIA GmbH](https://www.linkedin.com/company/novia-gmbh)

KOMBINATIONENBEISPIELE

TYP 1
MILD

PREVENTION

BIO
NU+RI
GLOW

BIO
NU+RI
LIFT

MEDICAL
HIGH
LIGH
+ING

BEAU
+ I F
EYE

BIO
NU+RI
LIPS

BIO
NU+RI
NECK

TYP 2
MODERAT

CORRECTION

BIO
NU+RI
LIFT

2.4
FULL
FACE

BIO
NU+RI
GLOW

MEDICAL
HIGH
LIGH
+ING

BEAU
+ I F
EYE

BIO
NU+RI
LIPS

BIO
NU+RI
NECK

TYP 3
FORTGE-
SCHRITTEN/
SCHWER

RESTAURATION

BIO
NU+RI
SHAPE

BIO
NU+RI
LIFT

BIO
NU+RI
GLOW

MEDICAL
HIGH
LIGH
+ING

BEAU
+ I F
EYE

BIO
NU+RI
LIPS

BIO
NU+RI
NECK